

REPUBLIQUE FRANÇAISE

**COMMUNE de plus de 3500 habitants : COMMUNE DE
VETRAZ-MONTHOUX (1)**

AGREGÉ AU BUDGET PRINCIPAL DE (2)

Numéro SIRET : 21740298100013

POSTE COMPTABLE : TRESORERIE PRINCIPALE ANNEMASSE

M. 57

Budget primitif

Voté par nature

BUDGET : BUDGET PRINCIPAL (3)

ANNEE 2023

(1) Indiquer soit le nom de la collectivité, soit le libellé de l'établissement, soit le nom du syndicat mixte relevant de l'article L. 5721-2 du CGCT.

(2) A compléter s'il s'agit d'un budget annexe.

(3) Indiquer le budget concerné : budget principal ou libellé du budget annexe.

Sommaire

I - Informations générales

A - Informations statistiques, fiscales et financières	4
B - Modalités de vote du budget	5
C1 - Exécution du budget de l'exercice précédent - Résultats	6
C2 - Exécution du budget de l'exercice précédent - RAR Dépenses	7
C3 - Exécution du budget de l'exercice précédent - RAR Recettes	8

II - Présentation générale du budget

A - Vue d'ensemble - Vote et reports	9
B1 - Présentation des AP votées	10
B2 - Présentation des AE votées	11
C1 - Equilibre financier du budget - Investissement	12
C2 - Equilibre financier du budget - Fonctionnement	15
D1 - Balance générale - Dépenses	17
D2 - Balance générale - Recettes	19

III - Vote du budget

A - Section d'investissement - Vue d'ensemble	21
A1 - Section d'investissement - Dépenses - Détail par article	25
A2.1 - Section d'investissement - Dépenses - Vue d'ensemble des opérations d'équipement	28
A2.2 - Section d'investissement - Dépenses - Détail des opérations d'équipement gérées en AP	29
A2.3 - Section d'investissement - Dépenses - Détail des opérations d'équipement gérées hors AP	30
A3 - Section d'investissement - Recettes - Détail par article	31
B - Section de fonctionnement - Vue d'ensemble	33
B1 - Section de fonctionnement - Dépenses - Détail par article	36
B2 - Section de fonctionnement - Recettes - Détail par article	41

IV - Annexes

A - Présentation croisée

A1 - Section d'investissement - Vue d'ensemble	43
A1.01 - Opérations non ventilables	46
A1.900 - Fonction 0 - Services généraux	47
A1.900-5 - Fonction 0-5 - Gestion des fonds européens	50
A1.901 - Fonction 1 - Sécurité	51
A1.902 - Fonction 2 - Enseignement, formation professionnelle et apprentissage	52
A1.903 - Fonction 3 - Culture, vie sociale, jeunesse, sports et loisirs	55
A1.904 - Fonction 4 - Santé et action sociale (hors RSA)	58
A1.904-4 - Fonction 4-4 - RSA	61
A1.905 - Fonction 5 - Aménagement des territoires et habitat	62
A1.906 - Fonction 6 - Action économique	65
A1.907 - Fonction 7 - Environnement	67
A1.908 - Fonction 8 - Transports	70
A2 - Section de fonctionnement - Vue d'ensemble	74
A2.01 - Opérations non ventilables	76
A2.930 - Fonction 0 - Services généraux	77
A2.930-5 - Fonction 0-5 - Gestion des fonds européens	83
A2.931 - Fonction 1 - Sécurité	84
A2.932 - Fonction 2 - Enseignement, formation professionnelle et apprentissage	85
A2.933 - Fonction 3 - Culture, vie sociale, jeunesse, sports et loisirs	88
A2.934 - Fonction 4 - Santé et action sociale (hors APA et RSA/Régularisation de RMI)	91
A2.934-3 - Fonction 4-3 - APA	94
A2.934-4 - Fonction 4-4 - RSA/Régularisation de RMI	95
A2.935 - Fonction 5 - Aménagement des territoires et habitat	96
A2.936 - Fonction 6 - Action économique	99
A2.937 - Fonction 7 - Environnement	101
A2.938 - Fonction 8 - Transports	104

B - Annexes patrimoniales

B1.1 - Etat de la dette - Détail des crédits de trésorerie	Sans Objet
B1.2 - Etat de la dette - Répartition par nature de dette	108
B1.3 - Etat de la dette - Répartition par structure de taux	112
B1.4 - Etat de la dette - Typologie de la répartition de l'encours	114

B1.5 - Etat de la dette - Détail des opérations de couverture	117
B1.6 - Etat de la dette - Dette pour financer l'emprunt d'un autre organisme	118
B1.7 - Etat de la dette - Autres dettes	120
B2 - Méthodes utilisées pour les amortissements	Sans Objet
B3.1 - Etat des provisions constituées	Sans Objet
B3.2 - Etalement des provisions	Sans Objet
B4 - Etat des charges transférées	Sans Objet
B5 - Détail des chapitres d'opérations pour comptes de tiers	Sans Objet
B6 - Prêts	Sans Objet
B7.1 - Etat synthétique des engagements donnés	Sans Objet
B7.2 - Etat synthétique des engagements reçus	122
B7.3 - Etat des emprunts garantis	130
B7.4 - Calcul du ratio d'endettement relatif aux emprunts garantis	Sans Objet
B7.5 - Etat des contrats de crédit-bail	Sans Objet
B7.6 - Etat des marchés de partenariat	Sans Objet
B7.7 - Etat des recettes grevées d'affectation spéciale	Sans Objet
B7.8 - Autres engagements donnés	Sans Objet
B7.9 - Autres engagements reçus	131
B8 - Subventions versées	132
B9 - Etat du personnel	135
B10 - Liste des organismes dans lesquels la collectivité a pris un engagement financier	136
B11.1 - Liste des organismes de regroupement	137
B11.2 - Liste des établissements publics créés	138
B11.3 - Liste des services individualisés dans un budget annexe	
C - Annexes budgétaires	
C1.1 - Equilibre budgétaire - Dépenses	139
C1.2 - Equilibre budgétaire - Recettes	140
D - Autres éléments d'information	
D1 - Liste des services assujettis à la TVA et non érigés en budget annexe	Sans Objet
D2.1 - Services ferroviaires régionaux des voyageurs - Volet 1 : Budget	Sans Objet
D2.2 - Services ferroviaires régionaux des voyageurs - Volet 2 : Compte d'exploitation	142
D3 - Décisions en matière de taux	Sans Objet
D4.1 - Etats de la répartition de la TEOM - Investissement	Sans Objet
D4.2 - Etats de la répartition de la TEOM - Fonctionnement	Sans Objet
D5.1 - Etats des dépenses et recettes des services d'eau et d'assainissement - Fonctionnement (2)	Sans Objet
D5.2 - Etats des dépenses et recettes des services d'eau et d'assainissement - Investissement (2)	Sans Objet
V - Arrêté et signatures	
A - Arrêté et signatures	143

Préciser, pour chaque annexe, si l'état est joint ou sans objet.

Dans l'ensemble des tableaux, les cases grisées ne doivent pas être remplies.

Conformément à l'instruction budgétaire et comptable, il convient de mentionner que :

dans la présentation croisée, la rubrique fonctionnelle 01 – Opérations non ventilables comprend les impôts et taxes non affectés, les dotations et participations, la dette et les opérations financières, les opérations patrimoniales en investissement, les frais de fonctionnement des groupes d'élus en fonctionnement ;
les opérations d'ordre doivent figurer en italique.

(1) A utiliser également par les collectivités de moins de 3500 habitants qui mobiliseraient des AP-AE régies par l'article L.5217-10-7 du CGCT après avoir adopté un règlement budgétaire et financier conformément à l'article L. 5217-10-9. Si la collectivité opte pour ce régime, la collectivité ne renseigne pas les annexes C2.1 et C2.2 de la partie IV « Annexes ». Les projets de dotations d'AP-AE inscrits sur les annexes B1 et B2 de la partie II apparaissent alors dans les états de la partie III « Vote du budget », sinon les montants dans les champs AP-AE sont par convention de 0.

(2) Cet état ne peut être produit que par les communes dont la population est inférieure à 500 habitants et qui gèrent les services de distribution de l'eau potable et d'assainissement sous forme de régie simple sans budget annexe (art. L. 2221-11 du CGCT)

I – INFORMATIONS GENERALES

INFORMATIONS STATISTIQUES, FISCALES ET FINANCIERES

Informations statistiques

	Valeurs
Population totale	9631

Informations fiscales (N-2)

	Collectivité
Indicateur de ressources fiscales ou potentiel fiscal par habitant (1)	1019.15

Informations financières – ratios

		Valeurs
1	Dépenses réelles de fonctionnement / population	1060.07
2	Recettes réelles de fonctionnement / population	1296.08
3	Dépenses d'équipement brut / population	1769.06
4	Encours de dette / population (2) (3)	107.91
5	DGF / population	36.80
6	Dépenses de personnel / dépenses réelles de fonctionnement (4)	56.68
7	Dépenses réelles de fonctionnement et remboursement annuel de la dette en capital / recettes réelles de fonctionnement (4)	84.57
8	Dépenses d'équipement brut / recettes réelles de fonctionnement	136.49
9	Encours de la dette / recettes réelles de fonctionnement (2) (3) (4)	8.33
10	Epargne brute / recettes réelles de fonctionnement (2) (4)	18.21

(1) A renseigner selon les dispositions législatives et réglementaires applicables à la collectivité. Informations comprises dans la fiche de répartition de la DGF de l'exercice N-1, établie sur la base des informations N-2 (transmise par les services préfectoraux).

(2) Les ratios s'appuyant sur l'encours de la dette se calculent à partir du montant de la dette au 1^{er} janvier N.

(3) L'encours de dette doit comprendre les avances remboursables consenties au titre de l'article 25 de la loi n° 2020-935 du 30 juillet 2020 de finances rectificative pour 2020, portant attribution des avances remboursables sur les recettes fiscales prévues aux articles 1594 A et 1595 du code général des impôts

(4) Pour les syndicats mixtes, seules ces données sont à renseigner.

I – INFORMATIONS GENERALES

MODALITES DE VOTE DU BUDGET

I – L'assemblée délibérante décide de voter le présent budget :

- au niveau du chapitre (1) pour la section d'investissement ;
- au niveau du chapitre (1) pour la section de fonctionnement ;
- sans (2) vote formel sur les chapitres « opérations d'équipement » ;
- sans (2) vote formel sur chacun des chapitres.

La liste des articles spécialisés sur lesquels l'ordonnateur ne peut procéder à des virements d'article à article est la suivante :

II – En l'absence de mention au paragraphe I ci-dessus, le budget est réputé voté par chapitre, sans vote formel sur chacun des chapitres, en fonctionnement et en investissement sans vote formel pour les chapitres « opération d'équipement ».

III – Conformément à l'article L. 5217-10-6 du CGCT, l'assemblée délibérante autorise le président à opérer des virements de crédits de paiement de chapitre à chapitre, à l'exclusion des crédits relatifs aux dépenses de personnel, dans les limites suivantes (3) :

- Fonctionnement : %
- Investissement : %

IV – En l'absence de mention au paragraphe III ci-dessus, le président est réputé ne pas avoir reçu l'autorisation de l'assemblée délibérante de pratiquer des virements de crédits de paiement de chapitre à chapitre.

V – Les provisions sont (4).

VI – La comparaison s'effectue par rapport au budget cumulé (5) de l'exercice précédent.

VII – Le présent budget a été voté sans reprise des résultats de l'exercice N-1 (6).

(1) A compléter par « du chapitre » ou « de l'article ».

(2) Indiquer « avec » ou « sans ».

(3) Au maximum dans la limite de 7,5% des dépenses réelles de chaque section.

(4) A compléter par un seul des deux choix suivants, selon les dispositions législatives et réglementaires applicables à la collectivité :

- semi budgétaire ;
- budgétaire par délibération N°... du ...

(5) Indiquer « primitif » ou « cumulé ». Budget cumulé = BP + BS + DM.

(6) A compléter par un seul des trois choix suivants :

- sans reprise des résultats de l'exercice N-1 ;
- avec reprise des résultats de l'exercice N-1 après le vote du compte administratif ;
- avec reprise anticipée des résultats de l'exercice N-1.



I – INFORMATIONS GENERALES
EXECUTION DU BUDGET DE L'EXERCICE PRECEDENT – RESULTATS (1)

	RESULTAT DE L'EXERCICE N-1			
	Dépenses	Recettes	Solde d'exécution ou résultat reporté	Résultat ou solde (A) (2)
TOTAL DU BUDGET	0,00	0,00	0,00	A1 0,00
Investissement	0,00	0,00	(3) 0,00	A2 0,00
Fonctionnement	0,00	0,00	(4) 0,00	A3 0,00

	RESTES A REALISER N-1				
	Dépenses	Recettes	Solde (B)		
TOTAL des RAR	I + II 0,00	III + IV 0,00	B1	0,00	
Investissement	I 0,00	III 0,00	B2	0,00	
Fonctionnement	II 0,00	IV 0,00	B3	0,00	

RESULTAT CUMULE = (A) + (B) (5)		
TOTAL	A1 + B1	0,00
Investissement	A2 + B2	0,00
Fonctionnement	A3 + B3	0,00

(1) État à compléter uniquement en cas de reprise des résultats de l'exercice N-1 après le vote du compte administratif ou en cas de reprise anticipée des résultats de l'exercice N-1.

(2) Indiquer le signe – si dépenses > recettes, et + si recettes > dépenses.

(3) Solde d'exécution de N-2 reporté sur la ligne budgétaire 001 du compte administratif N-1. Indiquer le signe – si dépenses > recettes, et + si recettes > dépenses.

(4) Résultat de fonctionnement reporté sur la ligne budgétaire 002 du compte administratif N-1. Indiquer le signe – si déficitaire, et + si excédentaire.

(5) Indiquer le signe – si déficit et + si excédent.

**I – INFORMATIONS GENERALES****EXECUTION DU BUDGET DE L'EXERCICE PRECEDENT – RAR****DETAIL DES RESTES A REALISER N-1 EN DEPENSES (1)**

Chap. / art. (2)	Libellé	Dépenses engagées non mandatées
SECTION D'INVESTISSEMENT – TOTAL		(I) 0,00
018	RSA	0,00
10	Dotations, fonds divers et réserves	0,00
13	Subventions d'investissement (3)	0,00
16	Emprunts et dettes assimilées	0,00
18	Cpte de liaison : affectation (BA,régie)	0,00
20	Immobilisations incorporelles (sauf le 204) (3)	0,00
204	Subventions d'équipement versées (3) (5)	0,00
21	Immobilisations corporelles (3)	0,00
22	Immobilisations reçues en affectation (3)	0,00
23	Immobilisations en cours (sauf 2324) (3)	0,00
26	Participations et créances rattachées	0,00
27	Autres immobilisations financières (3)	0,00
45	Chapitres d'opérations pour compte de tiers	0,00
SECTION DE FONCTIONNEMENT – TOTAL		(II) 0,00
011	Charges à caractère général (4)	0,00
012	Charges de personnel et frais assimilés (4)	0,00
014	Atténuations de produits	0,00
016	APA	0,00
017	RSA / Régularisations de RMI	0,00
65	Autres charges de gestion courante (4)	0,00
6586	Frais fonctionnement des groupes d'élus	0,00
66	Charges financières	0,00
67	Charges spécifiques (4)	0,00

(1) Il s'agit des restes à réaliser établis conformément à la comptabilité d'engagement annuelle. A servir uniquement en cas de reprise des résultats de l'exercice précédent, soit après le vote du compte administratif, soit en cas de reprise anticipée des résultats.

Les restes à réaliser de la section de fonctionnement correspondent : en dépenses, aux dépenses engagées non mandatées et non rattachées telles qu'elles ressortissent de la comptabilité des engagements ; et en recettes, aux recettes certaines n'ayant pas donné lieu à l'émission d'un titre et non rattachées.

Les restes à réaliser de la section d'investissement correspondent : en dépenses, aux dépenses engagées non mandatées au 31/12 de l'exercice précédent telles qu'elles ressortissent de la comptabilité des engagements ; et en recettes, aux recettes certaines n'ayant pas donné lieu à l'émission d'un titre au 31/12 de l'exercice précédent.

(2) Suivant le niveau de vote retenu par l'assemblée délibérante.

(3) Hors dépenses imputées au chapitre 018.

(4) Hors dépenses imputées aux chapitres 016 et 017.

(5) Le chapitre 204 « Subventions d'équipement versées » est un chapitre globalisé regroupant les comptes 204 et 2324.

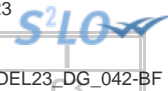

I – INFORMATIONS GENERALES

EXECUTION DU BUDGET DE L'EXERCICE PRECEDENT – RAR

DETAIL DES RESTES A REALISER N-1 EN RECETTES (1)

Chap. / art. (2)	Libellé	Titres restant à émettre	
SECTION D'INVESTISSEMENT – TOTAL		(III)	0,00
018	RSA		0,00
024	Produits des cessions d'immobilisations		0,00
10	Dotations, fonds divers et réserves		0,00
13	Subventions d'investissement (reçues) (3)		0,00
16	Emprunts et dettes assimilées		0,00
18	Cpte de liaison : affectation (BA,régie)		0,00
20	Immobilisations incorporelles (sauf 204) (3)		0,00
204	Subventions d'équipement versées (3) (5)		0,00
21	Immobilisations corporelles (3)		0,00
22	Immobilisations reçues en affectation (3)		0,00
23	Immobilisations en cours (sauf 2324) (3)		0,00
26	Participations et créances rattachées		0,00
27	Autres immobilisations financières (3)		0,00
45	Chapitres d'opérations pour compte de tiers		0,00
SECTION DE FONCTIONNEMENT – TOTAL		(IV)	0,00
70	Prod. services, domaine, ventes diverses		0,00
73	Impôts et taxes		0,00
731	Fiscalité locale		0,00
74	Dotations et participations (4)		0,00
75	Autres produits de gestion courante (4)		0,00
013	Atténuations de charges (4)		0,00
016	APA		0,00
017	RSA / Régularisations de RMI		0,00
76	Produits financiers		0,00
77	Produits spécifiques (4)		0,00

(1) Il s'agit des restes à réaliser établis conformément à la comptabilité d'engagement annuelle. A servir uniquement en cas de reprise des résultats de l'exercice précédent, soit après le vote du compte administratif, soit en cas de reprise anticipée des résultats.

Les restes à réaliser de la section de fonctionnement correspondent : en dépenses, aux dépenses engagées non mandatées et non rattachées telles qu'elles ressortissent de la comptabilité des engagements ; et en recettes, aux recettes certaines n'ayant pas donné lieu à l'émission d'un titre et non rattachées.

Les restes à réaliser de la section d'investissement correspondent : en dépenses, aux dépenses engagées non mandatées au 31/12 de l'exercice précédent telles qu'elles ressortissent de la comptabilité des engagements ; et en recettes, aux recettes certaines n'ayant pas donné lieu à l'émission d'un titre au 31/12 de l'exercice précédent.

(2) Suivant le niveau de vote retenu par l'assemblée délibérante.

(3) Hors recettes imputées au chapitre 018.

(4) Hors recettes imputées aux chapitres 016 et 017.

(5) Le chapitre 204 « Subventions d'équipement versées » est un chapitre globalisé regroupant les comptes 204 et 2324.



II – PRESENTATION GENERALE DU BUDGET
VUE D'ENSEMBLE DU BUDGET – VOTE ET REPORTS

		DEPENSES	RECETTES
VOTE	Crédits d'investissement votés au titre du présent budget (y compris le compte 1068)	16 828 100,00	16 828 100,00
+		+	+
REPORTS	Restes à réaliser de l'exercice précédent (RAR N-1) (1)	0,00	0,00
	001 Solde d'exécution de la section d'investissement reporté (1)	(si solde négatif) 0,00	(si solde positif) 0,00
=		=	=
Total de la section d'investissement (2)		16 828 100,00	16 828 100,00
		DEPENSES	RECETTES
VOTE	Crédits de fonctionnement votés au titre du présent budget	12 060 940,00	12 060 940,00
+		+	+
REPORTS	Restes à réaliser de l'exercice précédent (RAR N-1) (1)	0,00	0,00
	002 Résultat de fonctionnement reporté (1)	(si déficit) 0,00	(si excédent) 0,00
=		=	=
Total de la section de fonctionnement (3)		12 060 940,00	12 060 940,00
TOTAL DU BUDGET (4)		28 889 040,00	28 889 040,00

(1) A servir uniquement en cas de reprise des résultats de l'exercice précédent, soit après le vote du compte administratif, soit en cas de reprise anticipée des résultats.

Les restes à réaliser de la section de fonctionnement correspondent : en dépenses, aux dépenses engagées non mandatées et non rattachées telles qu'elles ressortissent de la comptabilité des engagements ; et en recettes, aux recettes certaines n'ayant pas donné lieu à l'émission d'un titre et non rattachées.

Les restes à réaliser de la section d'investissement correspondent : en dépenses, aux dépenses engagées non mandatées au 31/12 de l'exercice précédent telles qu'elles ressortissent de la comptabilité des engagements ; et en recettes, aux recettes certaines n'ayant pas donné lieu à l'émission d'un titre au 31/12 de l'exercice précédent.

(2) Total de la section d'investissement = RAR + solde d'exécution reporté + crédits d'investissement votés.

(3) Total de la section de fonctionnement = RAR + résultat reporté + crédits de fonctionnement votés.

(4) Total du budget = total de la section de fonctionnement + total de la section d'investissement.

II – PRESENTATION GENERALE DU BUDGET

PRESENTATION DES AP VOTEES

AUTORISATION DE PROGRAMME (1)		Chapitre(s)	Montant
Numéro	Libellé		
2022-02/2022	AMENAGEMENT ROUTE DE COLLONGES - HAUTEVILLE		14 760,00
2021-04/2021	AUBERGE PEDAGOGIQUE		0,00
2020-01/2020	CHEMIN DES FONTAINES		14 000,00
2017-02/2017	CHEMIN DU BELVEDERE		217 842,00
2022-03/2022	CRECHE - RPE		0,00
2021-03/2021	DYNAMISATION DU CENTRE BOURG		45 432,00
2021-02/2021	ESPACE CULTUREL		0,00
2016-02/2016	GROUPE SCOLAIRE RENE CASSIN		5 907 980,00
2022-01/2022	REHABILITATION ECOLE RENE CASSIN		5 292,00
2014-02/2014	RESTRUCTURATION DE LA MAIRIE		2 229 376,86
2020-02/2020	ROUTE DE TANINGES		0,00
TOTAL			8 434 682,86
« AP de dépenses imprévues » (2)		020	0,00
TOTAL GENERAL			8 434 682,86

(1) Il s'agit des AP nouvelles qui sont votées lors de la séance d'adoption du budget. Cela concerne des AP relatives à de nouvelles programmations pluriannuelles mais également des AP modifiant un stock d'AP existant.

(2) L'assemblée peut voter des AP de « dépenses imprévues ». Leur montant est limité à 2 % des dépenses réelles de la section correspondante. En fin d'exercice, ces AP sont automatiquement annulées si elles n'ont pas été engagées.



II – PRESENTATION GENERALE DU BUDGET
PRESENTATION DES AE VOTEES

AUTORISATION D'ENGAGEMENT (1)		Chapitre(s)	Montant
Numéro	Libellé		
TOTAL			0,00
« AE de dépenses imprévues » (2)		022	0,00
TOTAL GENERAL			0,00

(1) Il s'agit des AE nouvelles qui sont votées lors de la séance d'adoption du budget. Cela concerne des AE relatives à de nouveaux engagements pluriannuels mais également des AE modifiant un stock d'AE existant.

(2) L'assemblée peut voter des AE de « dépenses imprévues ». Leur montant est limité à 2 % des dépenses réelles de la section correspondante. En fin d'exercice, ces AE sont automatiquement annulées si elles n'ont pas été engagées.

II – PRESENTATION GENERALE DU BUDGET EQUILIBRE FINANCIER DU BUDGET – SECTION D'INVESTISSEMENT

DEPENSES D'INVESTISSEMENT

Chap.	Libellé	Pour mémoire, budget précédent (1)	Restes à réaliser N-1	Propositions nouvelles (2)	Vote de l'assemblée	TOTAL (= RAR + vote)
018	RSA	0,00	0,00	0,00	0,00	0,00
20	Immobilisations incorporelles (sauf le 204) (y compris opérations) (3)	1 876 803,28	0,00	2 244 171,00	2 244 171,00	2 244 171,00
204	Subventions d'équipement versées (y compris opérations) (3) (8)	295 161,80	0,00	107 970,00	107 970,00	107 970,00
21	Immobilisations corporelles (y compris opérations) (3)	12 233 301,02	0,00	6 383 325,00	6 383 325,00	6 383 325,00
22	Immobilisations reçues en affectation (y compris opérations) (3) (4)	0,00	0,00	0,00	0,00	0,00
23	Immobilisations en cours (sauf 2324) (y compris opérations) (3)	2 932 793,00	0,00	7 658 434,00	7 658 434,00	7 658 434,00
Total des dépenses d'équipement		17 338 059,10	0,00	16 393 900,00	16 393 900,00	16 393 900,00
10	Dotations, fonds divers et réserves	150 000,00	0,00	50 000,00	50 000,00	50 000,00
13	Subventions d'investissement (3)	0,00	0,00	0,00	0,00	0,00
16	Emprunts et dettes assimilées	334 242,00	0,00	334 000,00	334 000,00	334 000,00
18	Cpte de liaison : affectation (BA,régie) (5)	0,00	0,00	0,00	0,00	0,00
26	Participations et créances rattachées	0,00	0,00	0,00	0,00	0,00
27	Autres immobilisations financières (3)	0,00	0,00	0,00	0,00	0,00
Total des dépenses financières		484 242,00	0,00	384 000,00	384 000,00	384 000,00
45...	Chapitres d'opérations pour compte de tiers (6)	0,00	0,00	0,00	0,00	0,00
Total des dépenses réelles d'investissement		17 822 301,10	0,00	16 777 900,00	16 777 900,00	16 777 900,00

040	Opérations ordre transf. entre sections (7)	53 033,00		50 200,00	50 200,00	50 200,00
041	Opérations patrimoniales (7)	523 000,00		0,00	0,00	0,00
Total des dépenses d'ordre d'investissement		576 033,00		50 200,00	50 200,00	50 200,00

TOTAL	18 398 334,10	0,00	16 828 100,00	16 828 100,00	16 828 100,00
--------------	----------------------	-------------	----------------------	----------------------	----------------------

+

D 001 SOLDE D'EXECUTION NEGATIF REPORTE OU ANTICIPE	0,00
--	-------------

=

TOTAL DES DEPENSES D'INVESTISSEMENT CUMULEES	16 828 100,00
---	----------------------

(1) Voir état I-B pour la comparaison par rapport au budget précédent.

(2) Proposition formulée par le président pour l'exercice N.

(3) Hors dépenses imputées au chapitre 018.

(4) En dépenses, le chapitre 22 retrace les travaux d'investissement réalisés sur les biens reçus en affectation. En recette, il retrace, le cas échéant, l'annulation de tels travaux effectués sur un exercice antérieur.

(5) A servir uniquement lorsque la collectivité effectue une dotation initiale en espèces au profit d'un service public non personnalisé qu'elle crée.

(6) Seul le total des opérations pour compte de tiers figure sur cet état (voir le détail en IV-B5).

(7) DF 023 = RI 021 ; DI 040 = RF 042 ; RI 040 = DF 042 ; DI 041 = RI 041.

(8) Le chapitre 204 « Subventions d'équipement versées » est un chapitre globalisé regroupant les comptes 204 et 2324.

II – PRESENTATION GENERALE DU BUDGET

EQUILIBRE FINANCIER DU BUDGET – SECTION D'INVESTISSEMENT

II
C1

RECETTES D'INVESTISSEMENT

Chap.	Libellé	Pour mémoire, budget précédent (1)	Restes à réaliser N-1	Propositions nouvelles (2)	Vote de l'assemblée	TOTAL (= RAR + vote)
018	RSA	0,00	0,00	0,00	0,00	0,00
13	Subventions d'investissement (reçues) (sauf le 138) (3)	977 564,00	0,00	1 202 747,00	1 202 747,00	1 202 747,00
16	Emprunts et dettes assimilées (4)	0,00	0,00	10 481 600,00	10 481 600,00	10 481 600,00
20	Immobilisations incorporelles (sauf le 204) (3)	0,00	0,00	0,00	0,00	0,00
204	Subventions d'équipement versées (3) (13)	0,00	0,00	0,00	0,00	0,00
21	Immobilisations corporelles (3)	0,00	0,00	0,00	0,00	0,00
22	Immobilisations reçues en affectation (3) (5)	0,00	0,00	0,00	0,00	0,00
23	Immobilisations en cours (sauf 2324) (3)	0,00	0,00	0,00	0,00	0,00
Total des recettes d'équipement		977 564,00	0,00	11 684 347,00	11 684 347,00	11 684 347,00
10	Dotations, fonds divers et réserves (sauf 1068)	999 999,91	0,00	1 724 348,00	1 724 348,00	1 724 348,00
1068	Excédents de fonctionnement capitalisés (6)	2 848 918,40	0,00	0,00	0,00	0,00
138	Autres subventions invest. non transf. (3) (7)	0,00	0,00	0,00	0,00	0,00
16	Emprunts et dettes assimilées	0,00	0,00	0,00	0,00	0,00
18	Cpte de liaison : affectation (BA,régie) (8)	0,00	0,00	0,00	0,00	0,00
26	Participations et créances rattachées	0,00	0,00	0,00	0,00	0,00
27	Autres immobilisations financières (3)	148 164,00	0,00	0,00	0,00	0,00
024	Produits des cessions d'immobilisations	244 400,00	0,00	1 182 165,00	1 182 165,00	1 182 165,00
Total des recettes financières		4 241 482,31	0,00	2 906 513,00	2 906 513,00	2 906 513,00
45...	Chapitres d'opérations pour le compte de tiers (9)	0,00	0,00	0,00	0,00	0,00
Total des recettes réelles d'investissement		5 219 046,31	0,00	14 590 860,00	14 590 860,00	14 590 860,00

021	Virement de la section de fonctionnement (10)	1 565 406,00		1 383 240,00	1 383 240,00	1 383 240,00
040	Opérations ordre transf. entre sections (10) (11)	873 850,00		854 000,00	854 000,00	854 000,00
041	Opérations patrimoniales (10)	523 000,00		0,00	0,00	0,00
Total des recettes d'ordre d'investissement		2 962 256,00		2 237 240,00	2 237 240,00	2 237 240,00

TOTAL	8 181 302,31	0,00	16 828 100,00	16 828 100,00	16 828 100,00
--------------	---------------------	-------------	----------------------	----------------------	----------------------

+

R 001 SOLDE D'EXECUTION POSITIF REPORTE OU ANTICIPE	0,00
--	-------------

=

TOTAL DES RECETTES D'INVESTISSEMENT CUMULEES	16 828 100,00
---	----------------------

Pour information :

Il s'agit, pour un budget voté en équilibre, des ressources propres correspondant à l'excédent des recettes réelles de fonctionnement sur les dépenses réelles de fonctionnement. Il sert à financer le remboursement du capital de la dette et les nouveaux investissements de la collectivité.

AUTOFINANCEMENT PREVISIONNEL DÉGAGÉ PAR LA SECTION DE FONCTIONNEMENT (12)	2 187 040,00
--	---------------------

(1) Voir état I-B pour la comparaison par rapport au budget précédent.

(2) Proposition formulée par le président pour l'exercice N.

(3) Hors recettes imputées au chapitre 018.

(4) Sauf 165, 166 et 16449.

(5) En dépenses, le chapitre 22 retrace les travaux d'investissement réalisés sur les biens reçus en affectation. En recette, il retrace, le cas échéant, l'annulation de tels travaux effectués sur un exercice antérieur.

(6) Le compte 1068 n'est pas un chapitre mais un article du chapitre 10.

(7) Le compte 138 n'est pas un chapitre mais une subdivision du chapitre 13.

(8) A servir uniquement lorsque la collectivité effectue une dotation initiale en espèces au profit d'un service public non personnalisé qu'elle crée.

(9) Seul le total des opérations pour compte de tiers figure sur cet état (voir le détail en IV-B5).

(10) DF 023 = RI 021 ; DI 040 = RF 042 ; RI 040 = DF 042 ; DI 041 = RI 041.

(11) Les comptes 15, 29, 39, 49 et 59 peuvent figurer dans le détail du chapitre si la collectivité a opté pour le régime des provisions budgétaires, conformément aux dispositions législatives et réglementaires applicables.



(12) Solde de l'opération DF 023 + DF 042 – RF 042 ou solde de l'opération RI 021 + RI 040 – DI 040.

(13) Le chapitre 204 « Subventions d'équipement versées » est un chapitre globalisé regroupant les comptes 204 et 2324.

II – PRESENTATION GENERALE DU BUDGET EQUILIBRE FINANCIER – SECTION DE FONCTIONNEMENT

DEPENSES DE FONCTIONNEMENT

Chap.	Libellé	Pour mémoire, budget précédent (1)	Restes à réaliser N-1	Propositions nouvelles (2)	Vote de l'assemblée	TOTAL (= RAR + vote)
011	Charges à caractère général (3)	2 619 706,00	0,00	3 500 000,00	3 500 000,00	3 500 000,00
012	Charges de personnel et frais assimilés (3)	5 535 510,00	0,00	5 568 100,00	5 568 100,00	5 568 100,00
014	Atténuations de produits	13 071,00	0,00	14 000,00	14 000,00	14 000,00
016	APA	0,00	0,00	0,00	0,00	0,00
017	RSA / Régularisations de RMI	0,00	0,00	0,00	0,00	0,00
65	Autres charges de gestion courante (sauf 6586) (3)	643 319,00	0,00	607 400,00	607 400,00	607 400,00
6586	Frais fonctionnement des groupes d'élus	0,00	0,00	0,00	0,00	0,00
Total des dépenses de gestion courante		8 811 606,00	0,00	9 689 500,00	9 689 500,00	9 689 500,00
66	Charges financières	130 540,00	0,00	116 200,00	116 200,00	116 200,00
67	Charges spécifiques (3)	3 000,00	0,00	3 000,00	3 000,00	3 000,00
68	Dotations aux provisions, dépréciations (semi-budgétaires) (3)	68 500,00		15 000,00	15 000,00	15 000,00
Total des dépenses réelles de fonctionnement		9 013 646,00	0,00	9 823 700,00	9 823 700,00	9 823 700,00
+						
023	Virement à la section d'investissement (4)	1 565 406,00		1 383 240,00	1 383 240,00	1 383 240,00
042	Opérations ordre transf. entre sections (4) (5)	873 850,00		854 000,00	854 000,00	854 000,00
043	Opérations ordre intérieur de la section (4)	0,00		0,00	0,00	0,00
Total des dépenses d'ordre de fonctionnement		2 439 256,00		2 237 240,00	2 237 240,00	2 237 240,00
=						
TOTAL		11 452 902,00	0,00	12 060 940,00	12 060 940,00	12 060 940,00
D 002 RESULTAT REPORTE OU ANTICIPE						0,00
TOTAL DES DEPENSES DE FONCTIONNEMENT CUMULEES						12 060 940,00

(1) Voir état I-B pour la comparaison par rapport au budget précédent.

(2) Proposition formulée par le président pour l'exercice N.

(3) Hors dépenses imputées aux chapitres 016 et 017.

(4) DF 023 = RI 021 ; DI 040 = RF 042 ; RI 040 = DF 042 ; DF 043 = RF 043.

(5) Les comptes 68 peuvent figurer dans le détail du chapitre si la collectivité a opté pour le régime des provisions budgétaires, conformément aux dispositions législatives et réglementaires applicables.

II – PRESENTATION GENERALE DU BUDGET

EQUILIBRE FINANCIER – SECTION DE FONCTIONNEMENT

II

C2

RECETTES DE FONCTIONNEMENT

Chap.	Libellé	Pour mémoire, budget précédent (1)	Restes à réaliser N-1	Propositions nouvelles (2)	Vote de l'assemblée	TOTAL (= RAR + vote)
013	Atténuations de charges (3)	74 000,00	0,00	100 000,00	100 000,00	100 000,00
016	APA	0,00	0,00	0,00	0,00	0,00
017	RSA / Régularisations de RMI	0,00	0,00	0,00	0,00	0,00
70	Prod. services, domaine, ventes diverses	829 227,00	0,00	804 027,00	804 027,00	804 027,00
73	Impôts et taxes (sauf le 731)	535 188,00	0,00	578 050,00	578 050,00	578 050,00
731	Fiscalité locale	5 739 770,00	0,00	6 414 263,00	6 414 263,00	6 414 263,00
74	Dotations et participations (3)	3 815 370,00	0,00	3 986 060,00	3 986 060,00	3 986 060,00
75	Autres produits de gestion courante (3)	106 264,00	0,00	112 778,00	112 778,00	112 778,00
Total des recettes de gestion courante		11 099 819,00	0,00	11 995 178,00	11 995 178,00	11 995 178,00
76	Produits financiers	50,00	0,00	562,00	562,00	562,00
77	Produits spécifiques (3)	0,00	0,00	0,00	0,00	0,00
78	Reprises amort., dépréciations, prov. (semi-budgétaires) (3)	0,00		15 000,00	15 000,00	15 000,00
Total des recettes réelles de fonctionnement		11 099 869,00	0,00	12 010 740,00	12 010 740,00	12 010 740,00

042	Opérations ordre transf. entre sections (4) (5)	53 033,00		50 200,00	50 200,00	50 200,00
043	Opérations ordre intérieur de la section (4)	0,00		0,00	0,00	0,00
Total des recettes d'ordre de fonctionnement		53 033,00		50 200,00	50 200,00	50 200,00

TOTAL	11 152 902,00	0,00	12 060 940,00	12 060 940,00	12 060 940,00
--------------	----------------------	-------------	----------------------	----------------------	----------------------

+

R 002 RESULTAT REPORTE OU ANTICIPE	0,00
---	-------------

=

TOTAL DES RECETTES DE FONCTIONNEMENT CUMULEES	12 060 940,00
--	----------------------

Pour information :

AUTOFINANCEMENT PREVISIONNEL DÉGAGÉ AU PROFIT DE LA SECTION D'INVESTISSEMENT (6)	2 187 040,00
---	---------------------

Il s'agit, pour un budget voté en équilibre, des ressources propres correspondant à l'excédent des recettes réelles de fonctionnement sur les dépenses réelles de fonctionnement. Il sert à financer le remboursement du capital de la dette et les nouveaux investissements de la collectivité.

(1) Voir état I-B pour la comparaison par rapport au budget précédent.

(2) Proposition formulée par le président pour l'exercice N.

(3) Hors recettes imputées aux chapitres 016 et 017.

(4) $DF\ 023 = RI\ 021$; $DI\ 040 = RF\ 042$; $RI\ 040 = DF\ 042$; $DF\ 043 = RF\ 043$.

(5) Les comptes 78 peuvent figurer dans le détail du chapitre si la collectivité a opté pour le régime des provisions budgétaires, conformément aux dispositions législatives et réglementaires applicables.

(6) Solde de l'opération $DF\ 023 + DF\ 042 - RF\ 042$ ou solde de l'opération $RI\ 021 + RI\ 040 - DI\ 040$.

II – PRESENTATION GENERALE DU BUDGET

BALANCE GENERALE – DEPENSES

DEPENSES D'INVESTISSEMENT (y compris RAR)

INVESTISSEMENT		Opérations réelles (1)	Opérations d'ordre (2)	TOTAL
10	Dotations, fonds divers et réserves	50 000,00	0,00	50 000,00
13	Subventions d'investissement (3)	0,00	50 200,00	50 200,00
15	Provisions pour risques et charges (4)		0,00	0,00
16	Emprunts et dettes assimilées (sauf 1688 non budgétaire)	334 000,00	0,00	334 000,00
18	Cpte de liaison : affectation (BA,régie)	(7) 0,00		0,00
	Total des opérations d'équipement	0,00		0,00
20	Immobilisations incorporelles (sauf 204) (3) (5)	2 244 171,00	0,00	2 244 171,00
204	Subventions d'équipement versées (3) (5) (10)	107 970,00	0,00	107 970,00
21	Immobilisations corporelles (3) (5)	6 383 325,00	0,00	6 383 325,00
22	Immobilisations reçues en affectation (3) (5)	(8) 0,00	0,00	0,00
23	Immobilisations en cours (3) (sauf 2324) (5)	7 658 434,00	0,00	7 658 434,00
018	RSA	0,00	0,00	0,00
26	Participations et créances rattachées	0,00	0,00	0,00
27	Autres immobilisations financières (3)	0,00	0,00	0,00
28	Amortissement des immobilisations (reprises)		0,00	0,00
29	Dépréciations des immobilisations (4)		0,00	0,00
39	Dépréciation des stocks et en-cours (4)		0,00	0,00
3...	Stocks et en-cours		0,00	0,00
198	Neutralisation des amortissements		0,00	0,00
45	Chapitres d'opérations pour compte de tiers (6)	0,00	0,00	0,00
481	Charges à rép. sur plusieurs exercices		0,00	0,00
49	Dépréciation des comptes de tiers (4)		0,00	0,00
59	Dépréciation des comptes financiers (4)		0,00	0,00
Dépenses d'investissement – Total		16 777 900,00	50 200,00	16 828 100,00

+

D 001 SOLDE D'EXECUTION NEGATIF REPORTE OU ANTICIPE	0,00
--	-------------

=

TOTAL DES DEPENSES D'INVESTISSEMENT CUMULEES	16 828 100,00
---	----------------------

DEPENSES DE FONCTIONNEMENT (y compris RAR)

FONCTIONNEMENT		Opérations réelles (1)	Opérations d'ordre (2)	TOTAL
011	Charges à caractère général (9)	3 500 000,00		3 500 000,00
012	Charges de personnel et frais assimilés (9)	5 568 100,00		5 568 100,00
014	Atténuations de produits	14 000,00		14 000,00
016	APA	0,00		0,00
017	RSA / Régularisations de RMI	0,00		0,00
60	Achats et variation des stocks		0,00	0,00
65	Autres charges de gestion courante (sauf 6586) (9)	607 400,00	0,00	607 400,00
6586	Frais fonctionnement des groupes d'élus	0,00		0,00
66	Charges financières	116 200,00	0,00	116 200,00
67	Charges spécifiques (9)	3 000,00	0,00	3 000,00
68	Dot. aux amortissements et provisions (9)	15 000,00	854 000,00	869 000,00
71	Production stockée (ou déstockage)		0,00	0,00
023	Virement à la section d'investissement		1 383 240,00	1 383 240,00
Dépenses de fonctionnement – Total		9 823 700,00	2 237 240,00	12 060 940,00

+

D 002 RESULTAT REPORTE OU ANTICIPE	0,00
---	-------------

=

TOTAL DES DEPENSES DE FONCTIONNEMENT CUMULEES	12 060 940,00
--	----------------------

(1) Y compris les opérations relatives au rattachement et les opérations d'ordre semi-budgétaires.

(2) Voir la liste des opérations d'ordre de l'instruction budgétaire et comptable M. 57.

(3) Hors dépenses imputées au chapitre 018.

(4) Ces chapitres ne sont à renseigner que si la collectivité applique le régime des provisions budgétaires, conformément aux dispositions législatives et réglementaires applicables.

(5) Hors chapitres opérations.

(6) Seul le total des opérations pour compte de tiers figure sur cet état (voir le détail en IV-B5).

(7) A utiliser uniquement dans le cas où la collectivité effectuerait une dotation initiale au profit d'un service public doté de la seule autorité financière.

(8) A utiliser uniquement dans le cas où la collectivité effectuerait des dépenses sur des biens affectés.

(9) Hors dépenses imputées aux chapitres 016 et 017.

(10) Le chapitre 204 « Subventions d'équipement versées » est un chapitre globalisé regroupant les comptes 204 et 2324.

II – PRESENTATION GENERALE DU BUDGET

BALANCE GENERALE – RECETTES

RECETTES D'INVESTISSEMENT (y compris RAR)

INVESTISSEMENT		Opérations réelles (1)	Opérations d'ordre (2)	TOTAL
10	Dotations, fonds divers et réserves (sauf 1068)	1 724 348,00	0,00	1 724 348,00
13	Subventions d'investissement (reçues) (3)	1 202 747,00	0,00	1 202 747,00
15	Provisions pour risques et charges (4)		0,00	0,00
16	Emprunts et dettes assimilées (sauf 1688 non budgétaire)	10 481 600,00	0,00	10 481 600,00
18	Cpte de liaison : affectation (BA,régie)	(6) 0,00		0,00
20	Immobilisations incorporelles (sauf le 204) (3)	0,00	0,00	0,00
204	Subventions d'équipement versées (3) (9)	0,00	0,00	0,00
21	Immobilisations corporelles (3)	0,00	0,00	0,00
22	Immobilisations reçues en affectation (3)	(7) 0,00	0,00	0,00
23	Immobilisations en cours(sauf 2324) (3)	0,00	0,00	0,00
018	RSA	0,00	0,00	0,00
26	Participations et créances rattachées	0,00	0,00	0,00
27	Autres immobilisations financières (3)	0,00	0,00	0,00
28	Amortissement des immobilisations		851 150,00	851 150,00
29	Dépréciations des immobilisations (4)		0,00	0,00
39	Dépréciation des stocks et en-cours (4)		0,00	0,00
3...	Stocks et en-cours		0,00	0,00
45	Chapitres d'opérations pour compte de tiers (5)	0,00	0,00	0,00
481	Charges à rép. sur plusieurs exercices		2 850,00	2 850,00
49	Dépréciation des comptes de tiers (4)		0,00	0,00
59	Dépréciation des comptes financiers (4)		0,00	0,00
021	Virement de la section de fonctionnement		1 383 240,00	1 383 240,00
024	Produits des cessions d'immobilisations	1 182 165,00		1 182 165,00
Recettes d'investissement – Total		14 590 860,00	2 237 240,00	16 828 100,00
+				
R 001 SOLDE D'EXECUTION POSITIF REPORTE OU ANTICIPE				0,00
+				
R 1068 AFFECTATION DU RESULTAT				0,00
=				
TOTAL DES RECETTES D'INVESTISSEMENT CUMULEES				16 828 100,00

RECETTES DE FONCTIONNEMENT (y compris RAR)

FONCTIONNEMENT		Opérations réelles (1)	Opérations d'ordre (2)	TOTAL
013	Atténuations de charges (8)	100 000,00		100 000,00
016	APA	0,00		0,00
017	RSA / Régularisations de RMI	0,00		0,00
60	Achats et variation des stocks		0,00	0,00
70	Prod. services, domaine, ventes diverses	804 027,00		804 027,00
71	Production stockée (ou déstockage)		0,00	0,00
72	Production immobilisée		0,00	0,00
73	Impôts et taxes (sauf 731)	578 050,00		578 050,00
731	Fiscalité locale	6 414 263,00		6 414 263,00
74	Dotations et participations (8)	3 986 060,00		3 986 060,00
75	Autres produits de gestion courante (8)	112 778,00	0,00	112 778,00
76	Produits financiers	562,00	0,00	562,00
77	Produits spécifiques (8)	0,00	50 200,00	50 200,00
78	Reprise sur amortissements et provisions (8)	15 000,00	0,00	15 000,00
79	Transferts de charges		0,00	0,00
Recettes de fonctionnement – Total		12 010 740,00	50 200,00	12 060 940,00
+				
R 002 RESULTAT REPORTE OU ANTICIPE				0,00
=				
TOTAL DES RECETTES DE FONCTIONNEMENT CUMULEES				12 060 940,00

- (1) Y compris les opérations relatives au rattachement et les opérations d'ordre semi-budgétaires.
- (2) Voir la liste des opérations d'ordre de l'instruction budgétaire et comptable M. 57.
- (3) Hors recettes imputées au chapitre 018.
- (4) Ces chapitres ne sont à renseigner que si la collectivité applique le régime des provisions budgétaires, conformément aux dispositions législatives et réglementaires applicables.
- (5) Seul le total des opérations pour compte de tiers figure sur cet état (voir le détail en IV-B5).
- (6) A utiliser uniquement dans le cas où la collectivité effectuerait une dotation initiale au profit d'un service public doté de la seule autonomie financière.
- (7) A utiliser uniquement dans le cas où la collectivité effectuerait des dépenses sur des biens affectés.
- (8) Hors recettes imputées aux chapitres 016 et 017.
- (9) Le chapitre 204 « Subventions d'équipement versées » est un chapitre globalisé regroupant les comptes 204 et 2324.



III – VOTE DU BUDGET

SECTION D'INVESTISSEMENT – VUE D'ENSEMBLE – DEPENSES – AP NOUVELLES ET CREDITS DE L'EXERCICE

DEPENSES

Chapitre		Pour mémoire, budget précédent (1)	RAR N-1 I	Vote de l'assemblée sur les AP lors de la séance budgétaire (2)	Propositions nouvelles	Vote de l'assemblée II	Pour information, dépenses gérées dans le cadre d'une AP	Pour information, dépenses gérées hors AP	TOTAL (RAR N-1 + Vote) III = I + II
TOTAL		18 398 334,10	0,00	0,00	16 828 100,00	16 828 100,00	8 434 682,86	8 393 417,14	16 828 100,00
018	RSA	0,00	0,00	0,00	0,00	0,00	0,00	0,00	0,00
20	Immobilisations incorporelles (sauf 204)	1 876 803,28	0,00	0,00	2 244 171,00	2 244 171,00	1 994 648,86	249 522,14	2 244 171,00
204	Subventions d'équipement versées (9)	295 161,80	0,00	0,00	107 970,00	107 970,00	60 000,00	47 970,00	107 970,00
21	Immobilisations corporelles	12 233 301,02	0,00	0,00	6 383 325,00	6 383 325,00	233 600,00	6 149 725,00	6 383 325,00
22	Immobilisations reçues en affectation	0,00	0,00	0,00	0,00	0,00	0,00	0,00	0,00
23	Immobilisations en cours (sauf 2324)	2 932 793,00	0,00	0,00	7 658 434,00	7 658 434,00	6 146 434,00	1 512 000,00	7 658 434,00
	Total des opérations d'équipement (3)	0,00	0,00	0,00	0,00	0,00	0,00	0,00	0,00
Total des dépenses d'équipement		17 338 059,10	0,00	0,00	16 393 900,00	16 393 900,00	8 434 682,86	7 959 217,14	16 393 900,00
10	Dotations, fonds divers et réserves	150 000,00	0,00		50 000,00	50 000,00		50 000,00	50 000,00
13	Subventions d'investissement	0,00	0,00		0,00	0,00		0,00	0,00
16	Emprunts et dettes assimilées (sauf 1688 non budgétaire)	334 242,00	0,00		334 000,00	334 000,00		334 000,00	334 000,00
18	Cpte de liaison : affectation (BA,régie)	0,00	0,00		0,00	0,00		0,00	0,00
26	Participations et créances rattachées	0,00	0,00	0,00	0,00	0,00	0,00	0,00	0,00
27	Autres immobilisations financières	0,00	0,00	0,00	0,00	0,00	0,00	0,00	0,00
020	Dépenses imprévues (dans le cadre d'une AP)			0,00					
Total des dépenses financières		484 242,00	0,00	0,00	384 000,00	384 000,00	0,00	384 000,00	384 000,00
45	Chapitres d'opérations pour compte de tiers (4)	0,00	0,00	0,00	0,00	0,00	0,00	0,00	0,00
Total des dépenses réelles		17 822 301,10	0,00	0,00	16 777 900,00	16 777 900,00	8 434 682,86	8 343 217,14	16 777 900,00
040	Opérations ordre transf. entre sections (5) (6)	53 033,00			50 200,00	50 200,00		50 200,00	50 200,00
041	Opérations patrimoniales (7)	523 000,00			0,00	0,00		0,00	0,00
Total des dépenses d'ordre		576 033,00			50 200,00	50 200,00		50 200,00	50 200,00

D001 Solde d'exécution négatif reporté ou anticipé (8)	0,00
---	-------------

Total des dépenses d'investissement cumulées	16 828 100,00
---	----------------------

(1) Voir état I-B pour le contenu du budget précédent.

(2) Il s'agit des AP nouvelles qui sont votées lors de la séance d'adoption du budget. Cela concerne les AP relatives à de nouvelles programmations pluriannuelles mais également les AP modifiant un stock d'AP existant.

(3) Voir l'état III-A2.1 pour le détail des opérations d'équipement.

(4) Voir l'état IV-B5 pour le détail des opérations pour compte de tiers.

(5) Cf. définition du chapitre des opérations d'ordre (*DI 040 = RF 042*).

(6) Aucune prévision budgétaire ne doit figurer à l'article 192 (cf. chapitre 024 « produit des cessions d'immobilisations »).

(7) Cf. définition du chapitre des opérations d'ordre (*DI 041 = RI 041*).

(8) Le solde d'exécution reporté est le résultat constaté de l'exercice précédent qui fait l'objet d'un report et non d'un vote de l'assemblée délibérante. Inscrire en cas de reprise des résultats de l'exercice précédent (après vote du compte administratif ou si reprise anticipée des résultats).

(9) Le chapitre 204 « Subventions d'équipement versées » est un chapitre globalisé regroupant les comptes 204 et 2324.

Envoyé en préfecture le 25/04/2023

Reçu en préfecture le 25/04/2023

Publié le



ID : 074-217402981-20230411-DEL23_DG_042-BF

III – VOTE DU BUDGET
SECTION D'INVESTISSEMENT – VUE D'ENSEMBLE – RECETTES

A

RECETTES

Chapitre		Pour mémoire, budget précédent (1)	RAR N-1	Propositions nouvelles	Vote de l'assemblée	TOTAL (RAR N-1 + Vote)
			I		II	III = I + II
TOTAL		5 332 383,91	0,00	16 828 100,00	16 828 100,00	16 828 100,00
018	RSA	0,00	0,00	0,00	0,00	0,00
13	Subventions d'investissement (hors 138)	977 564,00	0,00	1 202 747,00	1 202 747,00	1 202 747,00
16	Emprunts et dettes assimilées (hors 16449, 165, 166 et 1688 non budgétaire)	0,00	0,00	10 481 600,00	10 481 600,00	10 481 600,00
20	Immobilisations incorporelles (sauf 204)	0,00	0,00	0,00	0,00	0,00
204	Subventions d'équipement versées (9)	0,00	0,00	0,00	0,00	0,00
21	Immobilisations corporelles	0,00	0,00	0,00	0,00	0,00
22	Immobilisations reçues en affectation	0,00	0,00	0,00	0,00	0,00
23	Immobilisations en cours (sauf 2324)	0,00	0,00	0,00	0,00	0,00
Total des recettes d'équipement		977 564,00	0,00	11 684 347,00	11 684 347,00	11 684 347,00
10	Dotations, fonds divers et réserves (sauf 1068)	999 999,91	0,00	1 724 348,00	1 724 348,00	1 724 348,00
138	Autres subventions invest. non transf.	0,00	0,00	0,00	0,00	0,00
16	Emprunts et dettes assimilées (16449, 165 et 166)	0,00	0,00	0,00	0,00	0,00
18	Cpte de liaison : affectation (BA,régie)	0,00	0,00	0,00	0,00	0,00
26	Participations et créances rattachées	0,00	0,00	0,00	0,00	0,00
27	Autres immobilisations financières	148 164,00	0,00	0,00	0,00	0,00
024	Produits des cessions d'immobilisations	244 400,00	0,00	1 182 165,00	1 182 165,00	1 182 165,00
Total des recettes financières		1 392 563,91	0,00	2 906 513,00	2 906 513,00	2 906 513,00
45	Chapitres d'opérations pour compte de tiers (2)	0,00	0,00	0,00	0,00	0,00
Total des recettes réelles		2 370 127,91	0,00	14 590 860,00	14 590 860,00	14 590 860,00
021	Virement de la section de fonctionnement	1 565 406,00		1 383 240,00	1 383 240,00	1 383 240,00
040	Opérations ordre transf. entre sections (3) (4) (5)	873 850,00		854 000,00	854 000,00	854 000,00
041	Opérations patrimoniales (6)	523 000,00		0,00	0,00	0,00
Total des recettes d'ordre		2 962 256,00		2 237 240,00	2 237 240,00	2 237 240,00

R001 Solde d'exécution positif reporté ou anticipé (7)

0,00

Affectation au compte 1068 (8)

0,00

Total des recettes d'investissement cumulées

16 828 100,00

(1) Voir état I-B pour le contenu du budget précédent.

- (2) Voir l'état IV-B5 pour le détail des opérations pour compte de tiers.
- (3) Cf. définition du chapitre des opérations d'ordre (*RI 040 = DF 042*).
- (4) Les comptes 15, 29, 39, 49 et 59 peuvent figurer dans le détail du chapitre si la collectivité a opté pour le régime des provisions budgétaires, conformément aux dispositions législatives et réglementaires applicables.
- (5) Aucune prévision budgétaire ne doit figurer à l'article 192 (cf. chapitre 024 « produit des cessions d'immobilisations »).
- (6) Cf. définition du chapitre des opérations d'ordre (*DI 041 = RI 041*).
- (7) Le solde d'exécution reporté est le résultat constaté de l'exercice précédent qui fait l'objet d'un report et non d'un vote de l'assemblée délibérante. Inscrire en cas de reprise des résultats de l'exercice précédent (après vote du compte administratif ou si reprise anticipée des résultats).
- (8) Le montant inscrit doit être conforme à la délibération d'affectation du résultat. Ce montant ne fait donc pas l'objet d'un nouveau vote.
- (9) Le chapitre 204 « Subventions d'équipement versées » est un chapitre globalisé regroupant les comptes 204 et 2324.

Envoyé en préfecture le 25/04/2023

Reçu en préfecture le 25/04/2023

Publié le



ID : 074-217402981-20230411-DEL23_DG_042-BF

III – VOTE DU BUDGET

SECTION D'INVESTISSEMENT – DEPENSES – DETAIL PAR ARTICLE

Chap. / art. (1)		Pour mémoire, budget précédent (2)	RAR N-1	Vote de l'assemblée sur les AP lors de la séance budgétaire (3)	Propositions nouvelles	Vote de l'assemblée	Pour information Crédits gérés dans le cadre d'une AP	Pour information Crédits gérés hors AP	TOTAL (RAR N-1 + Vote)
			I			II			III = I + II
TOTAL		18 398 334,10	0,00	0,00	16 828 100,00	16 828 100,00	8 434 682,86	8 393 417,14	16 828 100,00
018	RSA	0,00	0,00	0,00	0,00	0,00	0,00	0,00	0,00
20	Immobilisations incorporelles (sauf 204)	1 876 803,28	0,00	0,00	2 244 171,00	2 244 171,00	1 994 648,86	249 522,14	2 244 171,00
202	Frais réalisation documents urbanisme	152 988,00	0,00		80 000,00	80 000,00	0,00	80 000,00	80 000,00
2031	Frais d'études	1 472 496,08	0,00		2 126 911,00	2 126 911,00	1 994 648,86	132 262,14	2 126 911,00
2033	Frais d'insertion	12 000,00	0,00		12 000,00	12 000,00	0,00	12 000,00	12 000,00
2051	Concessions, droits similaires	239 319,20	0,00		25 260,00	25 260,00	0,00	25 260,00	25 260,00
204	Subventions d'équipement versées (9)	295 161,80	0,00	0,00	107 970,00	107 970,00	60 000,00	47 970,00	107 970,00
2041512	Subv. Grpt : Bâtiments, installations	229 953,80	0,00		0,00	0,00	0,00	0,00	0,00
2041582	Autres grpts - Bâtiments et installat°	0,00	0,00		105 470,00	105 470,00	60 000,00	45 470,00	105 470,00
204182	Autres org pub - Bât. et installations	62 708,00	0,00		0,00	0,00	0,00	0,00	0,00
2046	Attributions compensation investissement	2 500,00	0,00		2 500,00	2 500,00	0,00	2 500,00	2 500,00
21	Immobilisations corporelles	12 233 301,02	0,00	0,00	6 383 325,00	6 383 325,00	233 600,00	6 149 725,00	6 383 325,00
2111	Terrains nus	819 754,00	0,00		1 494 600,00	1 494 600,00	0,00	1 494 600,00	1 494 600,00
2112	Terrains de voirie	412 642,00	0,00		352 602,00	352 602,00	0,00	352 602,00	352 602,00
2115	Terrains bâtis	8 470 903,26	0,00		2 491 000,00	2 491 000,00	0,00	2 491 000,00	2 491 000,00
2116	Cimetières	53 936,80	0,00		25 000,00	25 000,00	0,00	25 000,00	25 000,00
2128	Autres agencements et aménagements	67 191,20	0,00		67 400,00	67 400,00	0,00	67 400,00	67 400,00
21311	Bâtiments administratifs	7 062,96	0,00		0,00	0,00	0,00	0,00	0,00
21312	Bâtiments scolaires	259 054,80	0,00		157 100,00	157 100,00	0,00	157 100,00	157 100,00
21318	Autres bâtiments publics	5 900,00	0,00		30 700,00	30 700,00	0,00	30 700,00	30 700,00
21321	Immeubles de rapport	3 571,92	0,00		0,00	0,00	0,00	0,00	0,00
21351	Bâtiments publics	84 638,74	0,00		117 357,00	117 357,00	80 000,00	37 357,00	117 357,00
2138	Autres constructions	130 264,37	0,00		118 068,00	118 068,00	0,00	118 068,00	118 068,00
2151	Réseaux de voirie	520 500,00	0,00		0,00	0,00	0,00	0,00	0,00
2152	Installations de voirie	166 211,87	0,00		634 600,00	634 600,00	153 600,00	481 000,00	634 600,00
21533	Réseaux câblés	1 651,00	0,00		0,00	0,00	0,00	0,00	0,00
21534	Réseaux d'électrification	507 681,06	0,00		65 000,00	65 000,00	0,00	65 000,00	65 000,00
21538	Autres réseaux	177 000,00	0,00		200 000,00	200 000,00	0,00	200 000,00	200 000,00
21568	Autre matériel, outillage incendie	60 074,08	0,00		43 000,00	43 000,00	0,00	43 000,00	43 000,00

COMMUNE DE VETRAZ-MONTHOUX - BUDGET PRINCIPAL - BP - 2023

Envoyé en préfecture le 25/04/2023

Reçu en préfecture le 25/04/2023

 SLO

Publié le : 074-217402981-20230411-DEL23_DG_042-BF
 ID : 074-217402981-20230411-DEL23_DG_042-BF

Chap. / art. (1)		Pour mémoire, budget précédent (2)	RAR N-1	Vote de l'assemblée sur les AP lors de la séance budgétaire (3)	Propositions nouvelles	Vote de l'assemblée	Pour information Crédits gérés dans le cadre d'une AP	Pour information Crédits gérés hors AP	TOTAL (RAR N-1 + Vote) III = I + II
			I			II			III = I + II
215731	Matériel roulant	33 519,80	0,00		40 000,00	40 000,00	0,00	40 000,00	40 000,00
2158	Autres inst., matériel, outill. techniques	1 000,00	0,00		0,00	0,00	0,00	0,00	0,00
21828	Autres matériels de transport	68 800,00	0,00		66 000,00	66 000,00	0,00	66 000,00	66 000,00
21831	Matériel informatique scolaire	72 500,00	0,00		41 400,00	41 400,00	0,00	41 400,00	41 400,00
21838	Autre matériel informatique	81 500,00	0,00		66 000,00	66 000,00	0,00	66 000,00	66 000,00
21841	Matériel de bureau et mobilier scolaire	37 080,16	0,00		28 040,00	28 040,00	0,00	28 040,00	28 040,00
21848	Autres matériels de bureau et mobiliers	42 836,93	0,00		82 746,00	82 746,00	0,00	82 746,00	82 746,00
2185	Matériel de téléphonie	3 970,00	0,00		14 220,00	14 220,00	0,00	14 220,00	14 220,00
2186	Cheptel	1 200,00	0,00		0,00	0,00	0,00	0,00	0,00
2188	Autres immobilisations corporelles	142 856,07	0,00		248 492,00	248 492,00	0,00	248 492,00	248 492,00
22	Immobilisations reçues en affectation	0,00	0,00	0,00	0,00	0,00	0,00	0,00	0,00
23	Immobilisations en cours (sauf 2324)	2 932 793,00	0,00	0,00	7 658 434,00	7 658 434,00	6 146 434,00	1 512 000,00	7 658 434,00
2312	Agencements et aménagements de terrains	0,00	0,00		1 512 000,00	1 512 000,00	0,00	1 512 000,00	1 512 000,00
2313	Constructions	2 368 208,00	0,00		6 146 434,00	6 146 434,00	6 146 434,00	0,00	6 146 434,00
2315	Install., matériel et outill. technique	564 585,00	0,00		0,00	0,00	0,00	0,00	0,00
	Total des opérations d'équipement (4)	0,00	0,00	0,00	0,00	0,00	0,00	0,00	0,00
Total des dépenses d'équipement		17 338 059,10	0,00	0,00	16 393 900,00	16 393 900,00	8 434 682,86	7 959 217,14	16 393 900,00
10	Dotations, fonds divers et réserves	150 000,00	0,00		50 000,00	50 000,00		50 000,00	50 000,00
10226	Taxe d'aménagement	150 000,00	0,00		50 000,00	50 000,00		50 000,00	50 000,00
13	Subventions d'investissement	0,00	0,00		0,00	0,00		0,00	0,00
16	Emprunts et dettes assimilées (sauf le 1688 non budgétaire)	334 242,00	0,00		334 000,00	334 000,00		334 000,00	334 000,00
1641	Emprunts en euros	300 342,00	0,00		300 000,00	300 000,00		300 000,00	300 000,00
168758	Dettes - Autres groupements	33 900,00	0,00		34 000,00	34 000,00		34 000,00	34 000,00
18	Cpte de liaison : affectation (BA, régie)	0,00	0,00		0,00	0,00		0,00	0,00
26	Participations et créances rattachées	0,00	0,00	0,00	0,00	0,00	0,00	0,00	0,00
27	Autres immobilisations financières	0,00	0,00	0,00	0,00	0,00	0,00	0,00	0,00
020	Dépenses imprévues (dans le cadre d'une AP)			0,00					

COMMUNE DE VETRAZ-MONTHOUX - BUDGET PRINCIPAL - BP - 2023

Envoyé en préfecture le 25/04/2023

Reçu en préfecture le 25/04/2023

Publié le  information
 ID : 074-217402981-20230411-DEL23_DG_042-BF

Chap. / art. (1)		Pour mémoire, budget précédent (2)	RAR N-1	Vote de l'assemblée sur les AP lors de la séance budgétaire (3)	Propositions nouvelles	Vote de l'assemblée	Pour information Crédits gérés dans le cadre d'une AP	Crédits gérés (RAR N-1 + Vote) hors AP	III = I + II
			I			II			
Total des dépenses financières		484 242,00	0,00	0,00	384 000,00	384 000,00	0,00	384 000,00	384 000,00
45...	Opérations pour compte de tiers (5)	0,00	0,00	0,00	0,00	0,00	0,00	0,00	0,00
Total des dépenses réelles		17 822 301,10	0,00	0,00	16 777 900,00	16 777 900,00	8 434 682,86	8 343 217,14	16 777 900,00
040	Opérations ordre transf. entre sections (6)	53 033,00			50 200,00	50 200,00		50 200,00	50 200,00
	Reprise sur autofinancement antérieur	53 033,00			50 200,00	50 200,00		50 200,00	50 200,00
139151	Subv. transf. GFP de rattachement	1 600,00			1 600,00	1 600,00		1 600,00	1 600,00
13938	Autres fonds équip. transférables	48 600,00			48 600,00	48 600,00		48 600,00	48 600,00
281831	Matériel informatique scolaire	599,00			0,00	0,00		0,00	0,00
281841	Matériel de bureau et mobilier scolaire	465,00			0,00	0,00		0,00	0,00
28188	Autres immo. corporelles	1 769,00			0,00	0,00		0,00	0,00
	Charges transférées (7)	0,00			0,00	0,00		0,00	0,00
041	Opérations patrimoniales (8)	523 000,00			0,00	0,00		0,00	0,00
2031	Frais d'études	40 000,00			0,00	0,00		0,00	0,00
21318	Autres bâtiments publics	240 000,00			0,00	0,00		0,00	0,00
2152	Installations de voirie	10 000,00			0,00	0,00		0,00	0,00
2188	Autres immobilisations corporelles	3 000,00			0,00	0,00		0,00	0,00
2313	Constructions	200 000,00			0,00	0,00		0,00	0,00
2315	Install., matériel et outill. technique	30 000,00			0,00	0,00		0,00	0,00
Total des dépenses d'ordre		576 033,00			50 200,00	50 200,00		50 200,00	50 200,00

(1) Détailler les articles conformément au plan de comptes.

(2) Voir état I-B pour le contenu du budget précédent.

(3) Il s'agit des AP nouvelles qui sont votées lors de la séance d'adoption du budget. Cela concerne les AP relatives à de nouvelles programmations pluriannuelles mais également les AP modifiant un stock d'AP existant.

(4) Voir état III-A2.1 pour le détail des opérations d'équipement.

(5) Il y a autant de ligne que d'opération pour compte de tiers.

(6) Cf. définition du chapitre des opérations d'ordre (DI 040 = RF 042).

(7) Aucune prévision budgétaire ne doit figurer à l'article 192 (cf. chapitre 024 « produit des cessions d'immobilisations »).

(8) Cf. définition du chapitre des opérations d'ordre (DI 041 = RI 041).

(9) Le chapitre 204 « Subventions d'équipement versées » est un chapitre globalisé regroupant les comptes 204 et 2324.



III – VOTE DU BUDGET

SECTION D'INVESTISSEMENT – VUE D'ENSEMBLE DES OPERATIONS D'ÉQUIPEMENT

Vue d'ensemble des chapitres des opérations d'équipement

N° Opération	Libellé de l'opération	N° AP (1)	Pour mémoire réalisations cumulées au 01/01/N	RAR N-1	Propositions nouvelles	Vote de l'assemblée	Pour information Crédits gérés dans le cadre d'une AP	Pour information Crédits gérés hors AP
TOTAL			0,00	0,00	0,00	0,00	0,00	0,00

(1) Colonne à renseigner uniquement lorsque l'opération d'équipement est afférente à une AP.

III – VOTE DU BUDGET**SECTION D'INVESTISSEMENT – DETAIL DES OPERATIONS D'EQU**

Cet état ne contient pas d'information.

III – VOTE DU BUDGET**SECTION D'INVESTISSEMENT – DETAIL DES OPERATIONS D'EQUIL**

Cet état ne contient pas d'information.



III – VOTE DU BUDGET

SECTION D'INVESTISSEMENT – RECETTES – DETAIL PAR ARTICLE

Chap. / art. (1)		Pour mémoire, budget précédent (2)	RAR N-1	Propositions nouvelles	Vote de l'assemblée	TOTAL (RAR N-1 + Vote)
			I		II	III = I + II
TOTAL		5 332 383,91	0,00	16 828 100,00	16 828 100,00	16 828 100,00
018	RSA	0,00	0,00	0,00	0,00	0,00
13	Subventions d'investissement (hors 138)	977 564,00	0,00	1 202 747,00	1 202 747,00	1 202 747,00
1322	Subv. non transf. Régions	150 000,00	0,00	204 400,00	204 400,00	204 400,00
1323	Subv. non transf. Départements	407 000,00	0,00	991 267,00	991 267,00	991 267,00
1328	Autres subventions d'équip. non transf.	0,00	0,00	7 080,00	7 080,00	7 080,00
13461	Dot. équip.territoires ruraux non transf	200 000,00	0,00	0,00	0,00	0,00
13462	Dotation de soutien à l'invest local	220 564,00	0,00	0,00	0,00	0,00
16	Emprunts et dettes assimilées (hors 1688 non budgétaire) (3)	0,00	0,00	10 481 600,00	10 481 600,00	10 481 600,00
1641	Emprunts en euros	0,00	0,00	10 481 600,00	10 481 600,00	10 481 600,00
20	Immobilisations incorporelles (sauf 204) (4)	0,00	0,00	0,00	0,00	0,00
204	Subventions d'équipement versées (4) (10)	0,00	0,00	0,00	0,00	0,00
21	Immobilisations corporelles (4)	0,00	0,00	0,00	0,00	0,00
22	Immobilisations reçues en affectation (4)	0,00	0,00	0,00	0,00	0,00
23	Immobilisations en cours (sauf 2324) (4)	0,00	0,00	0,00	0,00	0,00
Total des recettes d'équipement		977 564,00	0,00	11 684 347,00	11 684 347,00	11 684 347,00
10	Dotations, fonds divers et réserves (sauf 1068)	999 999,91	0,00	1 724 348,00	1 724 348,00	1 724 348,00
10222	FCTVA	299 999,91	0,00	224 348,00	224 348,00	224 348,00
10226	Taxe d'aménagement	700 000,00	0,00	500 000,00	500 000,00	500 000,00
10251	Dons et legs en capital	0,00	0,00	1 000 000,00	1 000 000,00	1 000 000,00
138	Autres subventions invest. non transf.	0,00	0,00	0,00	0,00	0,00
16	Emprunts et dettes assimilées (16449, 165 et 166)	0,00	0,00	0,00	0,00	0,00
18	Cpte de liaison : affectation (BA,régie)	0,00	0,00	0,00	0,00	0,00
26	Participations et créances rattachées	0,00	0,00	0,00	0,00	0,00
27	Autres immobilisations financières	148 164,00	0,00	0,00	0,00	0,00
27638	Créance Autres établissements publics	2 179,00	0,00	0,00	0,00	0,00
2764	Créances/particuliers, pers. droit privé	145 985,00	0,00	0,00	0,00	0,00
024	Produits des cessions d'immobilisations	244 400,00	0,00	1 182 165,00	1 182 165,00	1 182 165,00
Total des recettes financières		1 392 563,91	0,00	2 906 513,00	2 906 513,00	2 906 513,00
45	Chapitres d'opérations pour compte de tiers (5)	0,00	0,00	0,00	0,00	0,00
Total des recettes réelles		2 370 127,91	0,00	14 590 860,00	14 590 860,00	14 590 860,00
021	Virement de la section de fonctionnement	1 565 406,00		1 383 240,00	1 383 240,00	1 383 240,00
040	Opérations ordre transf. entre sections (6) (7) (8)	873 850,00		854 000,00	854 000,00	854 000,00
2802	Frais liés à la réalisation de document	5 960,00		5 960,00	5 960,00	5 960,00
28031	Frais d'études	51 490,00		51 490,00	51 490,00	51 490,00
2804132	Subv. Dpt : Bâtiments, installations	49 000,00		49 000,00	49 000,00	49 000,00
28041512	Subv. Grpt : Bâtiments, installations	8 500,00		8 500,00	8 500,00	8 500,00
280415332	ADM : Bâtiments, installations	50 710,00		50 710,00	50 710,00	50 710,00

COMMUNE DE VETRAZ-MONTHOUX - BUDGET PRINCIPAL - BP - 2023

Envoyé en préfecture le 25/04/2023

Reçu en préfecture le 25/04/2023

Publié le 25/04/2023
 ID : 074-217402981-20230411-DEL23_DG_042-BF

Chap. / art. (1)		Pour mémoire, budget précédent (2)	RAR N-1	Propositions nouvelles	Vote	Publié le	Assemblée
			I		II	TOTAL (RAR N-1 + Vote)	
						III = I + II	
28041581	Autres grpts-Biens mob., mat. et études	1 200,00		1 200,00	1 200,00	1 200,00	
28041582	Autres grpts - Bâtiments et installat°	179 500,00		179 500,00	179 500,00	179 500,00	
2804182	Autres org pub - Bât. et installations	35 800,00		35 800,00	35 800,00	35 800,00	
28046	Attributions compensation investissement	500,00		500,00	500,00	500,00	
2805	Licences, logiciels, droits similaires	20 000,00		0,00	0,00	0,00	
28121	Plantations d'arbres et d'arbustes	400,00		400,00	400,00	400,00	
28128	Autres aménagements de terrains	4 000,00		4 000,00	4 000,00	4 000,00	
281321	Immeubles de rapport	7 800,00		7 800,00	7 800,00	7 800,00	
281534	Réseaux d'électrification	700,00		700,00	700,00	700,00	
281538	Autres réseaux	30 000,00		30 000,00	30 000,00	30 000,00	
281568	Autre matériel, outillage incendie	18 500,00		18 500,00	18 500,00	18 500,00	
2815731	Matériel roulant	93 000,00		93 000,00	93 000,00	93 000,00	
2815738	Autre matériel et outillage de voirie	6 700,00		6 700,00	6 700,00	6 700,00	
28158	Autres inst.,matériel,outil. techniques	3 800,00		3 800,00	3 800,00	3 800,00	
281828	Autres matériels de transport	42 000,00		42 000,00	42 000,00	42 000,00	
281838	Autre matériel informatique	100 500,00		100 500,00	100 500,00	100 500,00	
281841	Matériel de bureau et mobilier scolaire	0,00		150,00	150,00	150,00	
281848	Autres matériels de bureau et mobiliers	40 500,00		40 500,00	40 500,00	40 500,00	
28188	Autres immo. corporelles	120 440,00		120 440,00	120 440,00	120 440,00	
4818	Charges à étaler	2 850,00		2 850,00	2 850,00	2 850,00	
041	Opérations patrimoniales (9)	523 000,00		0,00	0,00	0,00	
2031	Frais d'études	250 000,00		0,00	0,00	0,00	
2033	Frais d'insertion	3 000,00		0,00	0,00	0,00	
238	Avances commandes immo corporelles	270 000,00		0,00	0,00	0,00	
Total des recettes d'ordre		2 962 256,00		2 237 240,00	2 237 240,00	2 237 240,00	

(1) Détailler les articles utilisés conformément au plan de comptes.

(2) Voir état I-B pour le contenu du budget précédent.

(3) Sauf 165, 166 et 16449.

(4) Exceptionnellement, les comptes 20, 204, 21, 22 et 23 sont en recettes réelles en cas de réduction ou d'annulation de mandats donnant lieu à reversement.

(5) Voir l'annexe IV-B5 pour le détail des opérations pour compte de tiers.

(6) Cf. définition du chapitre des opérations d'ordre (RI 040 = DF 042).

(7) Les comptes 15, 29, 39, 49 et 59 peuvent figurer dans le détail du chapitre si la collectivité a opté pour le régime des provisions budgétaires, conformément aux dispositions législatives et réglementaires applicables.

(8) Aucune prévision budgétaire ne doit figurer à l'article 192 (cf. chapitre 024 « produit des cessions d'immobilisations »).

(9) Cf. définition du chapitre des opérations d'ordre (DI 041 = RI 041).

(10) Le chapitre 204 « Subventions d'équipement versées » est un chapitre globalisé regroupant les comptes 204 et 2324.



III – VOTE DU BUDGET

SECTION DE FONCTIONNEMENT – VUE D'ENSEMBLE – AE NOUVELLES ET CREDITS DE L'EXERCICE

DEPENSES

Chap.	Libellé	Pour mémoire, budget précédent (1)	RAR N-1 I	Vote de l'assemblée sur les AE lors de la séance budgétaire (2)	Propositions nouvelles	Vote de l'assemblée II	Pour information, dépenses gérées dans le cadre d'une AE	Pour information, dépenses gérées hors AE	TOTAL (RAR N-1 + Vote) III = I + II
TOTAL		11 452 902,00	0,00	0,00	12 060 940,00	12 060 940,00	0,00	12 060 940,00	12 060 940,00
011	Charges à caractère général (3)	2 619 706,00	0,00	0,00	3 500 000,00	3 500 000,00	0,00	3 500 000,00	3 500 000,00
012	Charges de personnel et frais assimilés (3)	5 535 510,00	0,00		5 568 100,00	5 568 100,00		5 568 100,00	5 568 100,00
014	Atténuations de produits	13 071,00	0,00		14 000,00	14 000,00		14 000,00	14 000,00
016	APA	0,00	0,00	0,00	0,00	0,00	0,00	0,00	0,00
017	RSA / Régularisations de RMI	0,00	0,00	0,00	0,00	0,00	0,00	0,00	0,00
65	Autres charges de gestion courante (sauf 6586) (3)	643 319,00	0,00	0,00	607 400,00	607 400,00	0,00	607 400,00	607 400,00
6586	Frais fonctionnement des groupes d'élus	0,00	0,00		0,00	0,00		0,00	0,00
Total des dépenses de gestion des services		8 811 606,00	0,00	0,00	9 689 500,00	9 689 500,00	0,00	9 689 500,00	9 689 500,00
66	Charges financières	130 540,00	0,00		116 200,00	116 200,00		116 200,00	116 200,00
67	Charges spécifiques (3)	3 000,00	0,00		3 000,00	3 000,00		3 000,00	3 000,00
68	Dotations aux provisions, dépréciations (semi-budgétaires) (3)	68 500,00			15 000,00	15 000,00		15 000,00	15 000,00
022	Dépenses imprévues (dans le cadre d'une AE)			0,00					
Total des dépenses financières		202 040,00	0,00	0,00	134 200,00	134 200,00		134 200,00	134 200,00
Total des dépenses réelles		9 013 646,00	0,00	0,00	9 823 700,00	9 823 700,00	0,00	9 823 700,00	9 823 700,00
023	Virement à la section d'investissement	1 565 406,00			1 383 240,00	1 383 240,00		1 383 240,00	1 383 240,00
042	Opérations ordre transf. entre sections (4)	873 850,00			854 000,00	854 000,00		854 000,00	854 000,00
043	Opérations ordre intérieur de la section	0,00			0,00	0,00		0,00	0,00
Total des dépenses d'ordre		2 439 256,00			2 237 240,00	2 237 240,00		2 237 240,00	2 237 240,00
D002 Résultat reporté ou anticipé (5)									0,00
Total des dépenses de fonctionnement cumulées									12 060 940,00

(1) Voir état I-B pour le contenu du budget précédent.

(2) Il s'agit des AE nouvelles qui sont votées lors de la séance d'adoption du budget. Cela concerne les AE relatives à de nouveaux engagements pluriannuels mais également les AE modifiant un stock d'AE existant.

COMMUNE DE VETRAZ-MONTHOUX - BUDGET PRINCIPAL - BP - 2023

(3) Hors dépenses imputées aux chapitres 016 et 017.

(4) Les comptes 68 peuvent figurer dans le détail du chapitre si la collectivité a opté pour le régime des provisions budgétaires, conformément aux dispositions législatives et réglementaires applicables.

(5) Inscrire en cas de reprise des résultats de l'exercice précédent (après vote du compte administratif) ou si reprise anticipée des résultats.

Envoyé en préfecture le 25/04/2023

Reçu en préfecture le 25/04/2023

Publié le



ID : 074-217402981-20230411-DEL23_DG_042-BF

III – VOTE DU BUDGET	III
SECTION DE FONCTIONNEMENT – VUE D'ENSEMBLE	B

RECETTES

Chap.	Libellé	Pour mémoire, budget précédent (1)	RAR N-1 I	Propositions nouvelles	Vote de l'assemblée II	Total (RAR N-1 + Vote) III = I + II
TOTAL		11 152 902,00	0,00	12 060 940,00	12 060 940,00	12 060 940,00
013	Atténuations de charges (2)	74 000,00	0,00	100 000,00	100 000,00	100 000,00
016	APA	0,00	0,00	0,00	0,00	0,00
017	RSA / Régularisations de RMI	0,00	0,00	0,00	0,00	0,00
70	Prod. services, domaine, ventes diverses	829 227,00	0,00	804 027,00	804 027,00	804 027,00
73	Impôts et taxes (sauf 731)	535 188,00	0,00	578 050,00	578 050,00	578 050,00
731	Fiscalité locale	5 739 770,00	0,00	6 414 263,00	6 414 263,00	6 414 263,00
74	Dotations et participations (2)	3 815 370,00	0,00	3 986 060,00	3 986 060,00	3 986 060,00
75	Autres produits de gestion courante (2)	106 264,00	0,00	112 778,00	112 778,00	112 778,00
Total des recettes de gestion des services		11 099 819,00	0,00	11 995 178,00	11 995 178,00	11 995 178,00
76	Produits financiers	50,00	0,00	562,00	562,00	562,00
77	Produits spécifiques (2)	0,00	0,00	0,00	0,00	0,00
78	Reprises amort., dépréciations, prov. (semi-budgétaires) (2)	0,00	0,00	15 000,00	15 000,00	15 000,00
Total des recettes financières		50,00	0,00	15 562,00	15 562,00	15 562,00
Total des recettes réelles		11 099 869,00	0,00	12 010 740,00	12 010 740,00	12 010 740,00
042	Opérations ordre transf. entre sections (3) (4) (5)	53 033,00	0,00	50 200,00	50 200,00	50 200,00
043	Opérations ordre intérieur de la section (6)	0,00	0,00	0,00	0,00	0,00
Total des recettes d'ordre		53 033,00	0,00	50 200,00	50 200,00	50 200,00

R002 Résultat reporté ou anticipé (7)	0,00
--	-------------

Total des recettes de fonctionnement cumulées	12 060 940,00
--	----------------------

(1) Voir état I-B pour le contenu du budget précédent.

(2) Hors recettes imputées aux chapitres 016 et 017.

(3) Cf. définition du chapitre des opérations d'ordre (RF 042 = DI 040).

(4) Les comptes 78 peuvent figurer dans le détail du chapitre si la collectivité a opté pour le régime des provisions budgétaires, conformément aux dispositions législatives et réglementaires applicables.

(5) Aucune prévision budgétaire ne doit figurer aux articles 775 et 776 (cf. chapitre 024 « produit des cessions d'immobilisations »).

(6) Chapitre destiné à retracer les opérations particulières telles que les opérations de stocks ou liées à la tenue d'un inventaire permanent simplifié.

(7) Inscrire en cas de reprise des résultats de l'exercice précédent (après vote du compte administratif) ou si reprise anticipée des résultats.



III – VOTE DU BUDGET

SECTION DE FONCTIONNEMENT – DEPENSES – DETAIL PAR ARTICLE

Chap. / art. (1)	Libellé	Pour mémoire, budget précédent (2)	RAR N-1 I	Vote de l'assemblée sur les AE lors de la séance budgétaire (3)	Propositions nouvelles	Vote de l'assemblée II	Pour information Crédits gérés dans le cadre d'une AE	Pour information Crédits gérés hors AE	TOTAL (RAR N-1 + Vote) III = I + II
TOTAL		11 452 902,00	0,00	0,00	12 060 940,00	12 060 940,00	0,00	12 060 940,00	12 060 940,00
011	Charges à caractère général (4)	2 619 706,00	0,00	0,00	3 500 000,00	3 500 000,00	0,00	3 500 000,00	3 500 000,00
60611	Eau et assainissement	29 400,00	0,00		31 400,00	31 400,00	0,00	31 400,00	31 400,00
60612	Energie - Electricité	342 600,00	0,00		648 000,00	648 000,00	0,00	648 000,00	648 000,00
60621	Combustibles	26 050,00	0,00		40 650,00	40 650,00	0,00	40 650,00	40 650,00
60622	Carburants	37 850,00	0,00		45 000,00	45 000,00	0,00	45 000,00	45 000,00
60623	Alimentation	334 700,00	0,00		386 850,00	386 850,00	0,00	386 850,00	386 850,00
60628	Autres fournitures non stockées	0,00	0,00		1 100,00	1 100,00	0,00	1 100,00	1 100,00
60631	Fournitures d'entretien	30 300,00	0,00		33 820,00	33 820,00	0,00	33 820,00	33 820,00
60632	Fournitures de petit équipement	79 666,03	0,00		62 374,00	62 374,00	0,00	62 374,00	62 374,00
60633	Fournitures de voirie	10 000,00	0,00		6 000,00	6 000,00	0,00	6 000,00	6 000,00
60636	Habillement et vêtements de travail	34 144,09	0,00		28 415,00	28 415,00	0,00	28 415,00	28 415,00
6064	Fournitures administratives	16 614,81	0,00		17 742,00	17 742,00	0,00	17 742,00	17 742,00
6065	Livres, disq., cass. (biblio. Médiat.)	100,00	0,00		0,00	0,00	0,00	0,00	0,00
60668	Autres produits pharmaceutiques	2 122,74	0,00		1 350,00	1 350,00	0,00	1 350,00	1 350,00
6067	Fournitures scolaires	47 448,23	0,00		49 622,00	49 622,00	0,00	49 622,00	49 622,00
6068	Autres matières et fournitures	89 317,19	0,00		91 200,00	91 200,00	0,00	91 200,00	91 200,00
611	Contrats de prestations de services	3 300,00	0,00		3 900,00	3 900,00	0,00	3 900,00	3 900,00
6132	Locations immobilières	3 500,00	0,00		3 200,00	3 200,00	0,00	3 200,00	3 200,00
61351	Matériel roulant	12 700,00	0,00		10 120,00	10 120,00	0,00	10 120,00	10 120,00
61358	Autres	19 023,00	0,00		29 350,00	29 350,00	0,00	29 350,00	29 350,00
614	Charges locatives et de copropriété	13 000,00	0,00		12 500,00	12 500,00	0,00	12 500,00	12 500,00
61521	Entretien terrains	75 000,00	0,00		94 000,00	94 000,00	0,00	94 000,00	94 000,00
615221	Entretien, réparations bâtiments publics	109 888,00	0,00		170 661,00	170 661,00	0,00	170 661,00	170 661,00
615228	Entretien, réparations autres bâtiments	40 624,00	0,00		30 000,00	30 000,00	0,00	30 000,00	30 000,00
615231	Entretien, réparations voiries	234 801,00	0,00		410 000,00	410 000,00	0,00	410 000,00	410 000,00
61524	Entretien bois et forêts	30 600,00	0,00		28 000,00	28 000,00	0,00	28 000,00	28 000,00
61551	Entretien matériel roulant	20 000,00	0,00		25 000,00	25 000,00	0,00	25 000,00	25 000,00
61558	Entretien autres biens mobiliers	41 950,00	0,00		41 970,00	41 970,00	0,00	41 970,00	41 970,00
6156	Maintenance	138 866,00	0,00		134 289,00	134 289,00	0,00	134 289,00	134 289,00
6161	Multirisques	36 000,00	0,00		42 000,00	42 000,00	0,00	42 000,00	42 000,00
617	Études et recherches	20 000,00	0,00		20 000,00	20 000,00	0,00	20 000,00	20 000,00
6182	Documentation générale et technique	15 045,00	0,00		18 052,01	18 052,01	0,00	18 052,01	18 052,01

COMMUNE DE VETRAZ-MONTHOUX - BUDGET PRINCIPAL - BP - 2023

Envoyé en préfecture le 25/04/2023

Reçu en préfecture le 25/04/2023



Publié le Pour
ID : 074-217402981-20230411-DEL23_DG_042-BF

Chap. / art. (1)	Libellé	Pour mémoire, budget précédent (2)	RAR N-1	Vote de l'assemblée sur les AE lors de la séance budgétaire (3)	Propositions nouvelles	Vote de l'assemblée II	Pour information Crédits gérés dans le cadre d'une AE	Crédits gérés hors AE	Vote) III = I + II
			I						
6184	Versements à des organismes de formation	47 130,00	0,00		57 000,00	57 000,00	0,00	57 000,00	57 000,00
6185	Frais de colloques et de séminaires	44 889,00	0,00		16 530,00	16 530,00	0,00	16 530,00	16 530,00
6188	Autres frais divers	111 179,91	0,00		361 648,99	361 648,99	0,00	361 648,99	361 648,99
62261	Honoraires médicaux et paramédicaux	1 530,00	0,00		4 080,00	4 080,00	0,00	4 080,00	4 080,00
62268	Autres honoraires, conseils	44 740,00	0,00		48 500,00	48 500,00	0,00	48 500,00	48 500,00
6227	Frais d'actes et de contentieux	55 200,00	0,00		51 000,00	51 000,00	0,00	51 000,00	51 000,00
6228	Divers	260,00	0,00		3 540,00	3 540,00	0,00	3 540,00	3 540,00
6231	Annonces et insertions	7 400,00	0,00		4 200,00	4 200,00	0,00	4 200,00	4 200,00
6232	Fêtes et cérémonies	25 510,00	0,00		40 820,00	40 820,00	0,00	40 820,00	40 820,00
6233	Foires et expositions	85 300,00	0,00		84 000,00	84 000,00	0,00	84 000,00	84 000,00
6236	Catalogues et imprimés	33 670,00	0,00		40 715,00	40 715,00	0,00	40 715,00	40 715,00
6238	Divers	8 621,00	0,00		6 600,00	6 600,00	0,00	6 600,00	6 600,00
6245	Transports de personnes extérieures	26 014,00	0,00		200,00	200,00	0,00	200,00	200,00
6247	Transports collectifs	0,00	0,00		23 000,00	23 000,00	0,00	23 000,00	23 000,00
6251	Voyages, déplacements et missions	3 000,00	0,00		8 000,00	8 000,00	0,00	8 000,00	8 000,00
6261	Frais d'affranchissement	22 000,00	0,00		20 000,00	20 000,00	0,00	20 000,00	20 000,00
6262	Frais de télécommunications	54 496,00	0,00		42 633,00	42 633,00	0,00	42 633,00	42 633,00
627	Services bancaires et assimilés	1 320,00	0,00		1 170,00	1 170,00	0,00	1 170,00	1 170,00
6281	Concours divers (cotisations)	4 200,00	0,00		4 200,00	4 200,00	0,00	4 200,00	4 200,00
6284	Redevances pour services rendus	8 000,00	0,00		9 000,00	9 000,00	0,00	9 000,00	9 000,00
62875	Remb. frais aux communes membres du GFP	8 500,00	0,00		8 500,00	8 500,00	0,00	8 500,00	8 500,00
62878	Remb. frais à des tiers	14 890,00	0,00		550,00	550,00	0,00	550,00	550,00
6288	Autres services extérieurs	89 096,00	0,00		112 277,00	112 277,00	0,00	112 277,00	112 277,00
63512	Taxes foncières	20 000,00	0,00		25 000,00	25 000,00	0,00	25 000,00	25 000,00
63513	Autres impôts locaux	5 650,00	0,00		5 650,00	5 650,00	0,00	5 650,00	5 650,00
637	Autres impôts, taxes (autres organismes)	2 500,00	0,00		4 621,00	4 621,00	0,00	4 621,00	4 621,00
012	Charges de personnel et frais assimilés (4) (5)	5 535 510,00	0,00		5 568 100,00	5 568 100,00		5 568 100,00	5 568 100,00
6218	Autre personnel extérieur	5 000,00	0,00		1 500,00	1 500,00		1 500,00	1 500,00
6331	Versement mobilité	33 000,00	0,00		32 900,00	32 900,00		32 900,00	32 900,00
6332	Cotisations versées au F.N.A.L.	15 000,00	0,00		14 900,00	14 900,00		14 900,00	14 900,00
6336	Cotisations CNFPT et CDGFPT	75 200,00	0,00		75 600,00	75 600,00		75 600,00	75 600,00
6338	Autres impôts, taxes sur rémunérations	9 000,00	0,00		9 000,00	9 000,00		9 000,00	9 000,00
64111	Rémunération principale titulaires	2 369 000,00	0,00		2 275 300,00	2 275 300,00		2 275 300,00	2 275 300,00
64112	SFT, indemnité de résidence	39 150,00	0,00		23 600,00	23 600,00		23 600,00	23 600,00
64113	NBI	24 150,00	0,00		24 000,00	24 000,00		24 000,00	24 000,00
64116	Indemnités de licenciement	5 000,00	0,00		5 000,00	5 000,00		5 000,00	5 000,00

COMMUNE DE VETRAZ-MONTHOUX - BUDGET PRINCIPAL - BP - 2023

Envoyé en préfecture le 25/04/2023

Reçu en préfecture le 25/04/2023

Publié le Pour
ID : 074-217402981-20230411-DEL23_DG_042-BF



Chap. / art. (1)	Libellé	Pour mémoire, budget précédent (2)	RAR N-1 I	Vote de l'assemblée sur les AE lors de la séance budgétaire (3)	Propositions nouvelles	Vote de l'assemblée II	Pour information Crédits gérés dans le cadre d'une AE	Crédits gérés hors AE	Vote) III = I + II
64118	Autres indemnités	570 000,00	0,00		596 000,00	596 000,00		596 000,00	596 000,00
64131	Rémunérations	713 500,00	0,00		672 000,00	672 000,00		672 000,00	672 000,00
64132	SFT, indemnité de résidence	0,00	0,00		16 000,00	16 000,00		16 000,00	16 000,00
64138	Primes et autres indemnités	0,00	0,00		132 000,00	132 000,00		132 000,00	132 000,00
6414	Personnel rémunéré à la vacation	0,00	0,00		48 800,00	48 800,00		48 800,00	48 800,00
64141	Pers. rémunéré vacation - rémunérations	4 000,00	0,00		0,00	0,00		0,00	0,00
6417	Rémunérations des apprentis	0,00	0,00		29 400,00	29 400,00		29 400,00	29 400,00
64171	Apprentis - rémunérations	19 000,00	0,00		0,00	0,00		0,00	0,00
6451	Cotisations à l'U.R.S.S.A.F.	565 000,00	0,00		575 000,00	575 000,00		575 000,00	575 000,00
6453	Cotisations aux caisses de retraites	758 900,00	0,00		747 000,00	747 000,00		747 000,00	747 000,00
6454	Cotisations aux A.S.S.E.D.I.C.	32 900,00	0,00		27 300,00	27 300,00		27 300,00	27 300,00
6455	Cotisations pour assurance du personnel	130 000,00	0,00		155 000,00	155 000,00		155 000,00	155 000,00
6457	Cotis. sociales liées à l'apprentissage	360,00	0,00		0,00	0,00		0,00	0,00
6458	Cotis. aux autres organismes sociaux	8 700,00	0,00		8 800,00	8 800,00		8 800,00	8 800,00
64731	Allocations chômage versées directement	10 000,00	0,00		10 000,00	10 000,00		10 000,00	10 000,00
6478	Autres charges sociales diverses	88 650,00	0,00		89 000,00	89 000,00		89 000,00	89 000,00
6488	Autres	60 000,00	0,00		0,00	0,00		0,00	0,00
014	Atténuations de produits	13 071,00	0,00		14 000,00	14 000,00		14 000,00	14 000,00
7391118	Autres restit. dégrèv./contrib. directes	13 071,00	0,00		14 000,00	14 000,00		14 000,00	14 000,00
016	APA	0,00	0,00	0,00	0,00	0,00	0,00	0,00	0,00
017	RSA / Régularisations de RMI	0,00	0,00	0,00	0,00	0,00	0,00	0,00	0,00
65	Autres charges de gestion courante (sauf le 6586) (4)	643 319,00	0,00	0,00	607 400,00	607 400,00	0,00	607 400,00	607 400,00
65311	Indemnités de fonction	107 815,00	0,00		115 600,00	115 600,00	0,00	115 600,00	115 600,00
65312	Frais de mission et de déplacement	6 280,00	0,00		6 280,00	6 280,00	0,00	6 280,00	6 280,00
65313	Cotisations de retraite	4 530,00	0,00		4 660,00	4 660,00	0,00	4 660,00	4 660,00
65314	Cotis. sécurité sociale - part patronale	13 650,00	0,00		10 700,00	10 700,00	0,00	10 700,00	10 700,00
65315	Formation	2 000,00	0,00		5 000,00	5 000,00	0,00	5 000,00	5 000,00
65316	Frais de représentation du maire	5 000,00	0,00		5 000,00	5 000,00	0,00	5 000,00	5 000,00
653172	Cotis.fonds financ.allocation fin mandat	100,00	0,00		50,00	50,00	0,00	50,00	50,00
6541	Créances admises en non-valeur	3 852,00	0,00		6 000,00	6 000,00	0,00	6 000,00	6 000,00
6542	Créances éteintes	100,00	0,00		0,00	0,00	0,00	0,00	0,00
65568	Autres contributions	48 055,00	0,00		45 420,00	45 420,00	0,00	45 420,00	45 420,00
657341	Subv. fonct. communes membres du GFP	7 600,00	0,00		7 600,00	7 600,00	0,00	7 600,00	7 600,00
657362	Subv. fonct. CCAS	41 500,00	0,00		45 000,00	45 000,00	0,00	45 000,00	45 000,00

COMMUNE DE VETRAZ-MONTHOUX - BUDGET PRINCIPAL - BP - 2023

Envoyé en préfecture le 25/04/2023

Reçu en préfecture le 25/04/2023



Publié le Pour
ID : 074-217402981-20230411-DEL23_DG_042-BF

Chap. / art. (1)	Libellé	Pour mémoire, budget précédent (2)	RAR N-1 I	Vote de l'assemblée sur les AE lors de la séance budgétaire (3)	Propositions nouvelles	Vote de l'assemblée II	Pour information Crédits gérés dans le cadre d'une AE	Crédits gérés hors AE	Vote) III = I + II
657382	Subv. fonct. organismes publics divers	3 000,00	0,00		0,00	0,00	0,00	0,00	0,00
65748	Subv.fonct.autres personnes droit privé	208 615,00	0,00		214 731,00	214 731,00	0,00	214 731,00	214 731,00
65811	Droits d'utilisat° - informatique nuage	72 912,00	0,00		97 966,00	97 966,00	0,00	97 966,00	97 966,00
65818	Autres	14 342,00	0,00		2 390,00	2 390,00	0,00	2 390,00	2 390,00
6583	Int. moratoires et pénalités sur marchés	13 965,00	0,00		10 000,00	10 000,00	0,00	10 000,00	10 000,00
65888	Autres	90 003,00	0,00		31 003,00	31 003,00	0,00	31 003,00	31 003,00
6586	Frais fonctionnement des groupes d'élus	0,00	0,00		0,00	0,00		0,00	0,00
Total des dépenses de gestion des services		8 811 606,00	0,00	0,00	9 689 500,00	9 689 500,00	0,00	9 689 500,00	9 689 500,00
66	Charges financières	130 540,00	0,00		116 200,00	116 200,00		116 200,00	116 200,00
66111	Intérêts réglés à l'échéance	132 135,00	0,00		117 799,00	117 799,00		117 799,00	117 799,00
66112	Intérêts - Rattachement des ICNE	-1 595,00	0,00		-1 599,00	-1 599,00		-1 599,00	-1 599,00
67	Charges spécifiques (4)	3 000,00	0,00		3 000,00	3 000,00		3 000,00	3 000,00
673	Titres annulés (sur exercices antérieurs	3 000,00	0,00		3 000,00	3 000,00		3 000,00	3 000,00
68	Dotations aux provisions, dépréciations (semi-budgétaires) (4)	68 500,00			15 000,00	15 000,00		15 000,00	15 000,00
6815	Dot. prov. pour risques fonct. courant	60 000,00			10 000,00	10 000,00		10 000,00	10 000,00
6817	Dot. prov. dépréc. actifs circulants	8 500,00			5 000,00	5 000,00		5 000,00	5 000,00
022	Dépenses imprévues (dans le cadre d'une AE)			0,00					
Total des charges financières et spécifiques		202 040,00	0,00	0,00	134 200,00	134 200,00		134 200,00	134 200,00
Total des dépenses réelles		9 013 646,00	0,00	0,00	9 823 700,00	9 823 700,00	0,00	9 823 700,00	9 823 700,00
023	Virement à la section d'investissement	1 565 406,00			1 383 240,00	1 383 240,00		1 383 240,00	1 383 240,00
042	Opérations ordre transf. entre sections (6) (7) (8)	873 850,00			854 000,00	854 000,00		854 000,00	854 000,00
6811	Dot. amort. immos incorporelles	871 000,00			851 150,00	851 150,00		851 150,00	851 150,00
68128	Dot. Amort. charges exception. différées	2 850,00			2 850,00	2 850,00		2 850,00	2 850,00
043	Opérations ordre intérieur de la section (7) (9)	0,00			0,00	0,00		0,00	0,00
Total des dépenses d'ordre		2 439 256,00			2 237 240,00	2 237 240,00		2 237 240,00	2 237 240,00

Détail du calcul des ICNE au compte 66112 (10)

COMMUNE DE VETRAZ-MONTHOUX - BUDGET PRINCIPAL - BP - 2023

Montant des ICNE de l'exercice	13 838,94
Montant des ICNE de l'exercice N-1	15 433,94
= Différence ICNE N – ICNE N-1	-1 599,00

Envoyé en préfecture le 25/04/2023

Reçu en préfecture le 25/04/2023

Publié le



ID : 074-217402981-20230411-DEL23_DG_042-BF

(1) Détailler les articles utilisés conformément au plan de comptes.

(2) Voir état I-B pour le contenu du budget précédent.

(3) Il s'agit des AE nouvelles qui sont votées lors de la séance d'adoption du budget. Cela concerne les AE relatives à de nouveaux engagements pluriannuels mais également les AE modifiant un stock d'AE existant.

(4) Hors dépenses imputées aux chapitres 016 et 017.

(5) Les dépenses de frais de personnel sont exclues des autorisations d'engagement.

(6) Les comptes 68 peuvent figurer dans le détail du chapitre si la collectivité a opté pour le régime des provisions budgétaires, conformément aux dispositions législatives et réglementaires applicables.

(7) Cf. définitions des chapitres des opérations d'ordre (*DF 042 = RI 040*) (*DF 043 = RF 043*).

(8) Aucune prévision budgétaire ne doit figurer aux articles 675 et 676 (cf. chapitre 024 « produit des cessions d'immobilisations »).

(9) Chapitre destiné à retracer les opérations particulières telles que les opérations de stocks ou liées à la tenue d'un inventaire permanent.

(10) Si le montant des ICNE de l'exercice est inférieur au montant de l'exercice N-1, le montant du compte 66112 sera négatif.

III – VOTE DU BUDGET

SECTION DE FONCTIONNEMENT – RECETTES – DETAIL PAR ARTICLE

Chap / art. (1)	Libellé	Pour mémoire, budget précédent (2)	RAR N-1 I	Propositions nouvelles	Vote de l'assemblée II	Total (RAR N-1 + Vote) III = I + II
TOTAL		11 152 902,00	0,00	12 060 940,00	12 060 940,00	12 060 940,00
013	Atténuations de charges (3)	74 000,00	0,00	100 000,00	100 000,00	100 000,00
6419	Remboursements rémunérations personnel	70 000,00	0,00	80 000,00	80 000,00	80 000,00
6459	Remb.charges sécu.sociale et prévoyance	4 000,00	0,00	20 000,00	20 000,00	20 000,00
016	APA	0,00	0,00	0,00	0,00	0,00
017	RSA / Régularisations de RMI	0,00	0,00	0,00	0,00	0,00
70	Prod. services, domaine, ventes diverses	829 227,00	0,00	804 027,00	804 027,00	804 027,00
70311	Concessions cimetières (produit net)	9 000,00	0,00	9 000,00	9 000,00	9 000,00
70323	Red. occupation dom. public	27 000,00	0,00	12 000,00	12 000,00	12 000,00
70632	Redevances services à caractère loisir	0,00	0,00	125 000,00	125 000,00	125 000,00
7066	Redevances services à caractère social	0,00	0,00	120 000,00	120 000,00	120 000,00
7067	Redev. services périscolaires et enseign	782 000,00	0,00	530 000,00	530 000,00	530 000,00
7083	Locations diverses (autres qu'immeubles)	200,00	0,00	0,00	0,00	0,00
70878	Remb. frais par des tiers	11 027,00	0,00	8 027,00	8 027,00	8 027,00
73	Impôts et taxes (sauf 731)	535 188,00	0,00	578 050,00	578 050,00	578 050,00
73211	Attribution de compensation	535 188,00	0,00	578 050,00	578 050,00	578 050,00
731	Fiscalité locale	5 739 770,00	0,00	6 414 263,00	6 414 263,00	6 414 263,00
73111	Impôts directs locaux	4 789 570,00	0,00	5 454 613,00	5 454 613,00	5 454 613,00
73123	Taxe com add droit mut ou pub foncière	620 000,00	0,00	700 000,00	700 000,00	700 000,00
73141	Taxe sur la conso. finale d'électricité	190 000,00	0,00	170 000,00	170 000,00	170 000,00
73154	Droits de place	10 200,00	0,00	4 650,00	4 650,00	4 650,00
73174	Taxe locale sur la publicité extérieure	110 000,00	0,00	70 000,00	70 000,00	70 000,00
7318	Autres	20 000,00	0,00	15 000,00	15 000,00	15 000,00
74	Dotations et participations (3)	3 815 370,00	0,00	3 986 060,00	3 986 060,00	3 986 060,00
74111	Dotation forfaitaire des communes	220 890,00	0,00	221 000,00	221 000,00	221 000,00
741121	DSR des communes	110 000,00	0,00	120 000,00	120 000,00	120 000,00
744	FCTVA	25 000,00	0,00	31 337,00	31 337,00	31 337,00
74741	Participation communes membres du GFP	5 000,00	0,00	0,00	0,00	0,00
74748	Participation autres communes	0,00	0,00	5 000,00	5 000,00	5 000,00
7478222	Participation Caisses alloc. familiales	0,00	0,00	287 000,00	287 000,00	287 000,00
74788	Autres	265 000,00	0,00	0,00	0,00	0,00
74834	Etat-Compens.exonération taxe habitation	180 980,00	0,00	196 591,00	196 591,00	196 591,00
7484	Dotation de recensement	0,00	0,00	16 552,00	16 552,00	16 552,00
7485	Dotation pour les titres sécurisés	8 500,00	0,00	8 580,00	8 580,00	8 580,00
74888	Autres	3 000 000,00	0,00	3 100 000,00	3 100 000,00	3 100 000,00
75	Autres produits de gestion courante (3)	106 264,00	0,00	112 778,00	112 778,00	112 778,00
752	Revenus des immeubles	65 261,00	0,00	77 778,00	77 778,00	77 778,00

COMMUNE DE VETRAZ-MONTHOUX - BUDGET PRINCIPAL - BP - 2023

Envoyé en préfecture le 25/04/2023

Reçu en préfecture le 25/04/2023

Publié le 25/04/2023
 ID : 074-217402981-20230411-DEL23_DG_042-BF

Chap / art. (1)	Libellé	Pour mémoire, budget précédent (2)	RAR N-1 I	Propositions nouvelles	II	III = I + II
755	Dédits et pénalités perçus	20 000,00	0,00	10 000,00	10 000,00	10 000,00
756	Libéralités reçues	1 000,00	0,00	1 000,00	1 000,00	1 000,00
75888	Autres	20 003,00	0,00	24 000,00	24 000,00	24 000,00
Total des recettes de gestion des services		11 099 819,00	0,00	11 995 178,00	11 995 178,00	11 995 178,00
76	Produits financiers	50,00	0,00	562,00	562,00	562,00
764	Revenus valeurs mobilières de placement	50,00	0,00	562,00	562,00	562,00
77	Produits spécifiques (3)	0,00	0,00	0,00	0,00	0,00
78	Reprises amort., dépréciations, prov. (semi-budgétaires) (3)	0,00		15 000,00	15 000,00	15 000,00
7815	Rep. prov. charges fonctionnt courant	0,00		10 000,00	10 000,00	10 000,00
7817	Rep. prov. dépréc. actifs circulants	0,00		5 000,00	5 000,00	5 000,00
Total des recettes réelles		11 099 869,00	0,00	12 010 740,00	12 010 740,00	12 010 740,00
042	Opérations ordre transf. entre sections (4) (5) (6)	53 033,00		50 200,00	50 200,00	50 200,00
777	Rec... subv inv transférées cpte résult	50 200,00		50 200,00	50 200,00	50 200,00
7811	Rep. amort. immos corpo. et incorp.	2 833,00		0,00	0,00	0,00
043	Opérations ordre intérieur de la section (4) (7)	0,00		0,00	0,00	0,00
Total des recettes d'ordre		53 033,00		50 200,00	50 200,00	50 200,00

Détail du calcul de la taxe départementale de publicité foncière pour les collectivités dites « surfiscalisées » (compte 73121) (8)

Montant brut	0,00
Compensation	0,00
Montant net	0,00

Détail du calcul des ICNE au compte 7622 (9)

Montant des ICNE de l'exercice	0,00
Montant des ICNE de l'exercice N-1	0,00
= Différence ICNE N – ICNE N-1	0,00

(1) Détailler les articles utilisés conformément au plan de comptes.

(2) Voir état I-B pour le contenu du budget précédent.

(3) Hors recettes imputées aux chapitres 016 et 017.

(4) Cf. définitions du chapitre des opérations d'ordre (RF 042 = DI 040) (RF 043 = DF 043).

(5) Aucune prévision budgétaire ne doit figurer aux articles 775 et 776 (cf. chapitre 024 « produit des cessions d'immobilisations »).

(6) Les comptes 78 peuvent figurer dans le détail du chapitre si la collectivité a opté pour le régime des provisions budgétaires, conformément aux dispositions législatives et réglementaires applicables.

(7) Ce chapitre est destiné à retracer les opérations particulières telles que les opérations de stocks ou liées à la tenue d'un inventaire permanent simplifié.

(8) Destiné à retracer le prélèvement de la part non départementale de la taxe.

(9) Si le montant des ICNE de l'exercice est inférieur au montant de l'exercice N-1, le montant du compte 7622 sera négatif.

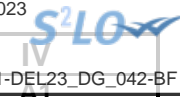

IV – ANNEXES

A – PRESENTATION CROISEE – SECTION D'INVESTISSEMENT – VUE D'ENSEMBLE

Chapitre nature	Libellé	01 Opérations non ventilables	0 Services généraux (hors 01 et Gestion des fonds européens)	0-5 Gestion des fonds européens	1 Sécurité	2 Enseign., formation prof., apprentissage	3 Cult., vie soc., jeun., sports, loisirs	4 Santé et action sociale (hors RSA)	4-4 RSA
DEPENSES		335 068,00	5 513 787,86	0,00	61 400,00	6 208 340,00	1 594 250,00	19 736,00	0,00
10	Dotations, fonds divers et réserves	0,00	0,00	0,00	0,00	0,00	0,00	0,00	0,00
13	Subventions d'investissement	0,00	0,00	0,00	0,00	0,00	0,00	0,00	0,00
16	Emprunts et dettes assimilées	334 000,00	0,00	0,00	0,00	0,00	0,00	0,00	0,00
18	Cpte de liaison : affectation (BA,régie)	0,00	0,00	0,00	0,00	0,00	0,00	0,00	0,00
20	Immobilisations incorporelles (sauf 204)	0,00	145 234,86	0,00	0,00	1 807 980,00	51 100,00	260,00	0,00
204	Subventions d'équipement versées	0,00	2 500,00	0,00	0,00	0,00	0,00	0,00	0,00
21	Immobilisations corporelles	1 068,00	3 319 619,00	0,00	61 400,00	300 360,00	31 150,00	19 476,00	0,00
22	Immobilisations reçues en affectation	0,00	0,00	0,00	0,00	0,00	0,00	0,00	0,00
23	Immobilisations en cours (sauf 2324)	0,00	2 046 434,00	0,00	0,00	4 100 000,00	1 512 000,00	0,00	0,00
26	Participations et créances rattachées	0,00	0,00	0,00	0,00	0,00	0,00	0,00	0,00
27	Autres immobilisations financières	0,00	0,00	0,00	0,00	0,00	0,00	0,00	0,00
45	Opérations pour compte de tiers	0,00	0,00	0,00	0,00	0,00	0,00	0,00	0,00
RECETTES		1 913 593,00	12 677 267,00	0,00	0,00	0,00	0,00	0,00	0,00
024	Produits des cessions d'immobilisations	1 182 165,00	0,00	0,00	0,00	0,00	0,00	0,00	0,00
10	Dotations, fonds divers et réserves	724 348,00	1 000 000,00	0,00	0,00	0,00	0,00	0,00	0,00
13	Subventions d'investissement	7 080,00	1 195 667,00	0,00	0,00	0,00	0,00	0,00	0,00
16	Emprunts et dettes assimilées	0,00	10 481 600,00	0,00	0,00	0,00	0,00	0,00	0,00
18	Cpte de liaison : affectation (BA,régie)	0,00	0,00	0,00	0,00	0,00	0,00	0,00	0,00
20	Immobilisations incorporelles (sauf 204)	0,00	0,00	0,00	0,00	0,00	0,00	0,00	0,00
204	Subventions d'équipement versées	0,00	0,00	0,00	0,00	0,00	0,00	0,00	0,00
21	Immobilisations corporelles	0,00	0,00	0,00	0,00	0,00	0,00	0,00	0,00
22	Immobilisations reçues en affectation	0,00	0,00	0,00	0,00	0,00	0,00	0,00	0,00
23	Immobilisations en cours (sauf 2324)	0,00	0,00	0,00	0,00	0,00	0,00	0,00	0,00
26	Participations et créances rattachées	0,00	0,00	0,00	0,00	0,00	0,00	0,00	0,00
27	Autres immobilisations financières	0,00	0,00	0,00	0,00	0,00	0,00	0,00	0,00
45	Opérations pour compte de tiers	0,00	0,00	0,00	0,00	0,00	0,00	0,00	0,00

IV – ANNEXES

A – PRESENTATION CROISEE – SECTION D'INVESTISSEMENT – VUE D'ENSEMBLE (suite)

IV

A1

Chapitre nature	Libellé	5 Aménagement des territoires et habitat	6 Action économique	7 Environnement	8 Transports	9 Fonction en réserve	TOTAL
DEPENSES		1 785 450,00	0,00	0,00	1 259 868,14		16 777 900,00
10	Dotations, fonds divers et réserves	50 000,00	0,00	0,00	0,00		50 000,00
13	Subventions d'investissement	0,00	0,00	0,00	0,00		0,00
16	Emprunts et dettes assimilées	0,00	0,00	0,00	0,00		334 000,00
18	Cpte de liaison : affectation (BA,régie)	0,00	0,00	0,00	0,00		0,00
20	Immobilisations incorporelles (sauf 204)	80 000,00	0,00	0,00	159 596,14		2 244 171,00
204	Subventions d'équipement versées	0,00	0,00	0,00	105 470,00		107 970,00
21	Immobilisations corporelles	1 655 450,00	0,00	0,00	994 802,00		6 383 325,00
22	Immobilisations reçues en affectation	0,00	0,00	0,00	0,00		0,00
23	Immobilisations en cours (sauf 2324)	0,00	0,00	0,00	0,00		7 658 434,00
26	Participations et créances rattachées	0,00	0,00	0,00	0,00		0,00
27	Autres immobilisations financières	0,00	0,00	0,00	0,00		0,00
45	Opérations pour compte de tiers	0,00	0,00	0,00	0,00		0,00
RECETTES		0,00	0,00	0,00	0,00		14 590 860,00
024	Produits des cessions d'immobilisations	0,00	0,00	0,00	0,00		1 182 165,00
10	Dotations, fonds divers et réserves	0,00	0,00	0,00	0,00		1 724 348,00
13	Subventions d'investissement	0,00	0,00	0,00	0,00		1 202 747,00
16	Emprunts et dettes assimilées	0,00	0,00	0,00	0,00		10 481 600,00
18	Cpte de liaison : affectation (BA,régie)	0,00	0,00	0,00	0,00		0,00
20	Immobilisations incorporelles (sauf 204)	0,00	0,00	0,00	0,00		0,00
204	Subventions d'équipement versées	0,00	0,00	0,00	0,00		0,00
21	Immobilisations corporelles	0,00	0,00	0,00	0,00		0,00
22	Immobilisations reçues en affectation	0,00	0,00	0,00	0,00		0,00
23	Immobilisations en cours (sauf 2324)	0,00	0,00	0,00	0,00		0,00
26	Participations et créances rattachées	0,00	0,00	0,00	0,00		0,00
27	Autres immobilisations financières	0,00	0,00	0,00	0,00		0,00

COMMUNE DE VETRAZ-MONTHOUX - BUDGET PRINCIPAL - BP - 2023

Envoyé en préfecture le 25/04/2023

Reçu en préfecture le 25/04/2023

Publié le 9



ID : 074-217402981-20230411-DEL23_DG_042-BF

Chapitre nature	Libellé	5 Aménagement des territoires et habitat	6 Action économique	7 Environnement	8 Transports		
45	Opérations pour compte de tiers	0,00	0,00	0,00	0,00		0,00

IV – ANNEXES**A – PRESENTATION CROISEE – SECTION D'INVESTISSEMENT – PRESENTATION DETAILLEE****01 – OPERATIONS NON VENTILABLES**

Article / compte nature (1)	Libellé	01 Opérations non ventilables
DEPENSES		335 068,00
164	Emprunts auprès des états financiers	300 000,00
168	Autres emprunts et dettes assimilées	34 000,00
213	Constructions	1 068,00
RECETTES		1 913 593,00
024	Produits des cessions d'immobilisations	1 182 165,00
102	Dotations et fonds d'investissement	724 348,00
132	Subv inv rattachées aux actifs non amort	7 080,00

(1) Détailler les comptes à trois chiffres.

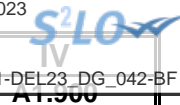

IV – ANNEXES

A – PRESENTATION CROISEE – SECTION D'INVESTISSEMENT – PRESENTATION DETAILLEE

FONCTION 0 – Services généraux

Article / compte nature (1)	Libellé	02 Administration générale							
		020 Admin. générale de la collectivité	021 Personnel non ventilé	022 Information, communication, publicité	023 Fêtes et cérémonies	024 Aide aux associations	025 Cimetières et pompes funèbres	026 Administration générale de l'Etat	028 Autres moyens généraux
DEPENSES		5 431 595,86	0,00	25 000,00	15 000,00	5 292,00	25 000,00	11 900,00	0,00
203	Frais d'études, recherche, développement	114 942,86	0,00	0,00	0,00	5 292,00	0,00	0,00	0,00
204	Subventions d'équipement versées	2 500,00	0,00	0,00	0,00	0,00	0,00	0,00	0,00
205	Licences, procédés, droits similaires	0,00	0,00	25 000,00	0,00	0,00	0,00	0,00	0,00
211	Terrains	2 491 000,00	0,00	0,00	0,00	0,00	25 000,00	0,00	0,00
212	Agencements et aménagements de terrains	29 000,00	0,00	0,00	0,00	0,00	0,00	0,00	0,00
213	Constructions	245 857,00	0,00	0,00	0,00	0,00	0,00	0,00	0,00
215	Installat ^o , matériel, outillage techniq.	245 000,00	0,00	0,00	0,00	0,00	0,00	0,00	0,00
218	Autres immobilisations corporelles	256 862,00	0,00	0,00	15 000,00	0,00	0,00	11 900,00	0,00
231	Immobilisations corporelles en cours	2 046 434,00	0,00	0,00	0,00	0,00	0,00	0,00	0,00
RECETTES		12 677 267,00	0,00	0,00	0,00	0,00	0,00	0,00	0,00
102	Dotations et fonds d'investissement	1 000 000,00	0,00	0,00	0,00	0,00	0,00	0,00	0,00
132	Subv inv rattachées aux actifs non amort	1 195 667,00	0,00	0,00	0,00	0,00	0,00	0,00	0,00
164	Emprunts auprès des états financiers	10 481 600,00	0,00	0,00	0,00	0,00	0,00	0,00	0,00

(1) Détailler les comptes à trois chiffres.

IV – ANNEXES

A – PRESENTATION CROISEE – SECTION D’INVESTISSEMENT – PRESENTATION DETAILLEE

A1.900

FONCTION 0 – Services généraux (suite 1)

Article / compte nature (1)	Libellé	03 Conseils						
		031 Assemblée délibérante	032 Conseil éco.,social région./Conseil dév.	033 Conseil cult., édu., env.	034 Conseil éco.,soc.,environ.,culture,éduc.		035 Conseil de territoire	038 Autres instances
					0341 Section éco., sociale et environnem.	0342 Section culture, éducation et sports		
DEPENSES		0,00	0,00	0,00	0,00	0,00	0,00	0,00
203	Frais d'études, recherche, développement	0,00	0,00	0,00	0,00	0,00	0,00	0,00
204	Subventions d'équipement versées	0,00	0,00	0,00	0,00	0,00	0,00	0,00
205	Licences, procédés, droits similaires	0,00	0,00	0,00	0,00	0,00	0,00	0,00
211	Terrains	0,00	0,00	0,00	0,00	0,00	0,00	0,00
212	Agencements et aménagements de terrains	0,00	0,00	0,00	0,00	0,00	0,00	0,00
213	Constructions	0,00	0,00	0,00	0,00	0,00	0,00	0,00
215	Installat°, matériel, outillage techniq.	0,00	0,00	0,00	0,00	0,00	0,00	0,00
218	Autres immobilisations corporelles	0,00	0,00	0,00	0,00	0,00	0,00	0,00
231	Immobilisations corporelles en cours	0,00	0,00	0,00	0,00	0,00	0,00	0,00
RECETTES		0,00	0,00	0,00	0,00	0,00	0,00	0,00
102	Dotations et fonds d'investissement	0,00	0,00	0,00	0,00	0,00	0,00	0,00
132	Subv inv rattachées aux actifs non amort	0,00	0,00	0,00	0,00	0,00	0,00	0,00
164	Emprunts auprès des états financiers	0,00	0,00	0,00	0,00	0,00	0,00	0,00

(1) Détailler les comptes à trois chiffres.

IV – ANNEXES

A – PRESENTATION CROISEE – SECTION D'INVESTISSEMENT – PRESENTATION DETAILLEE

IV

A1.900

FONCTION 0 – Services généraux (suite 2)

Article / compte nature (1)	Libellé	04 Coop.décent.act° interrég.eur.intern.					TOTAL DU CHAPITRE
		041 Action relevant de la subvention globale	042 Actions interrégionales	043 Actions européennes	044 Aide publique au développement	048 Autres actions	
DEPENSES		0,00	0,00	0,00	0,00	0,00	5 513 787,86
203	Frais d'études, recherche, développement	0,00	0,00	0,00	0,00	0,00	120 234,86
204	Subventions d'équipement versées	0,00	0,00	0,00	0,00	0,00	2 500,00
205	Licences, procédés, droits similaires	0,00	0,00	0,00	0,00	0,00	25 000,00
211	Terrains	0,00	0,00	0,00	0,00	0,00	2 516 000,00
212	Agencements et aménagements de terrains	0,00	0,00	0,00	0,00	0,00	29 000,00
213	Constructions	0,00	0,00	0,00	0,00	0,00	245 857,00
215	Installat°, matériel, outillage techniq.	0,00	0,00	0,00	0,00	0,00	245 000,00
218	Autres immobilisations corporelles	0,00	0,00	0,00	0,00	0,00	283 762,00
231	Immobilisations corporelles en cours	0,00	0,00	0,00	0,00	0,00	2 046 434,00
RECETTES		0,00	0,00	0,00	0,00	0,00	12 677 267,00
102	Dotations et fonds d'investissement	0,00	0,00	0,00	0,00	0,00	1 000 000,00
132	Subv inv rattachées aux actifs non amort	0,00	0,00	0,00	0,00	0,00	1 195 667,00
164	Emprunts auprès des états financiers	0,00	0,00	0,00	0,00	0,00	10 481 600,00

(1) Détailler les comptes à trois chiffres.

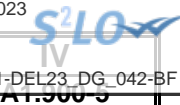

IV – ANNEXES

A – PRESENTATION CROISEE – SECTION D'INVESTISSEMENT – PRESENTATION DETAILLEE

FONCTION 0-5 – Gestion des fonds européens

Article / compte nature (1)	Libellé	051 FSE	052 FEDER	058 Autres		TOTAL DU CHAPITRE
				0580 FEADER	0581 FEAMP	
	DEPENSES	0,00	0,00	0,00	0,00	0,00
	RECETTES	0,00	0,00	0,00	0,00	0,00

(1) Détailler les comptes à trois chiffres.

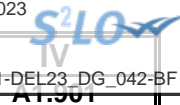

IV – ANNEXES

A – PRESENTATION CROISEE – SECTION D'INVESTISSEMENT – PRESENTATION DETAILLEE

FONCTION 1 – Sécurité

Article / compte nature (1)	Libellé	10 Services communs	11 Police, sécurité, justice	12 Incendie et secours	13 Hygiène et salubrité publique	18 Autres interv. protect. personnes, biens	TOTAL DU CHAPITRE
DEPENSES		0,00	61 400,00	0,00	0,00	0,00	61 400,00
218	Autres immobilisations corporelles	0,00	61 400,00	0,00	0,00	0,00	61 400,00
RECETTES		0,00	0,00	0,00	0,00	0,00	0,00

(1) Détailler les comptes à trois chiffres.

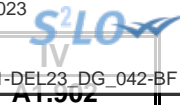

IV – ANNEXES

A – PRESENTATION CROISEE – SECTION D'INVESTISSEMENT – PRESENTATION DETAILLEE

FONCTION 2 – Enseignement, formation professionnelle et apprentissage

Article / compte nature (1)	Libellé	20 Services communs	21 Enseignement du premier degré			22 Enseignement du second degré		
			211 Ecoles maternelles	212 Ecoles primaires	213 Classes regroupées	221 Collèges	222 Lycées publics	223 Lycées privés
DEPENSES		1 000,00	33 500,00	188 400,00	5 936 290,00	0,00	0,00	0,00
203	Frais d'études, recherche, développement	0,00	0,00	0,00	1 807 980,00	0,00	0,00	0,00
213	Constructions	0,00	11 000,00	128 100,00	0,00	0,00	0,00	0,00
218	Autres immobilisations corporelles	1 000,00	22 500,00	60 300,00	28 310,00	0,00	0,00	0,00
231	Immobilisations corporelles en cours	0,00	0,00	0,00	4 100 000,00	0,00	0,00	0,00
RECETTES		0,00	0,00	0,00	0,00	0,00	0,00	0,00

(1) Détailler les comptes à trois chiffres.

IV – ANNEXES

A – PRESENTATION CROISEE – SECTION D'INVESTISSEMENT – PRESENTATION DETAILLEE

IV

A1.902

FONCTION 2 – Enseignement, formation professionnelle et apprentissage (suite 1)

Article / compte nature (1)	Libellé	23 Enseignement supérieur	24 Cités scolaires	25 Formation professionnelle						26 Apprentissage	27 Formation sanitaire et sociale
				251 Insertion sociale et professionnelle	252 Formation professionnalisante personnes	253 Formation certifiante des personnes	254 Formation des actifs occupés	255 Rémunération des stagiaires	256 Autres		
DEPENSES		0,00	0,00	0,00	0,00	0,00	0,00	0,00	0,00	0,00	0,00
203	Frais d'études, recherche, développement	0,00	0,00	0,00	0,00	0,00	0,00	0,00	0,00	0,00	0,00
213	Constructions	0,00	0,00	0,00	0,00	0,00	0,00	0,00	0,00	0,00	0,00
218	Autres immobilisations corporelles	0,00	0,00	0,00	0,00	0,00	0,00	0,00	0,00	0,00	0,00
231	Immobilisations corporelles en cours	0,00	0,00	0,00	0,00	0,00	0,00	0,00	0,00	0,00	0,00
RECETTES		0,00	0,00	0,00	0,00	0,00	0,00	0,00	0,00	0,00	0,00

(1) Détailler les comptes à trois chiffres.

IV – ANNEXES

A – PRESENTATION CROISEE – SECTION D'INVESTISSEMENT – PRESENTATION DETAILLEE

IV

A1.902

FONCTION 2 – Enseignement, formation professionnelle et apprentissage (suite 2)

Article / compte nature (1)	Libellé	28 Autres services périscolaires et annexes					29 Sécurité	TOTAL DU CHAPITRE
		281 Hébergement et restauration scolaires	282 Sport scolaire	283 Médecine scolaire	284 Classes de découverte	288 Autre service annexe de l'enseignement		
DEPENSES		41 190,00	0,00	0,00	0,00	7 960,00	0,00	6 208 340,00
203	Frais d'études, recherche, développement	0,00	0,00	0,00	0,00	0,00	0,00	1 807 980,00
213	Constructions	22 000,00	0,00	0,00	0,00	0,00	0,00	161 100,00
218	Autres immobilisations corporelles	19 190,00	0,00	0,00	0,00	7 960,00	0,00	139 260,00
231	Immobilisations corporelles en cours	0,00	0,00	0,00	0,00	0,00	0,00	4 100 000,00
RECETTES		0,00	0,00	0,00	0,00	0,00	0,00	0,00

(1) Détailler les comptes à trois chiffres.

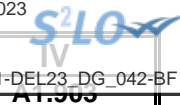

IV – ANNEXES

A – PRESENTATION CROISEE – SECTION D’INVESTISSEMENT – PRESENTATION DETAILLEE

FONCTION 3 – Culture, vie sociale, jeunesse, sports et loisirs

Article / compte nature (1)	Libellé	30 Services communs	31 Culture							
			311 Activités artist.,actions et manif.cult.	312 Patrimoine	313 Bibliothèques, médiathèques	314 Musées	315 Services d'archives	316 Théâtres et spectacles vivants	317 Cinémas et autres salles de spectacles	318 Archéologie préventive
DEPENSES		0,00	21 400,00	15 200,00	0,00	0,00	0,00	0,00	0,00	0,00
203	Frais d'études, recherche, développement	0,00	8 500,00	0,00	0,00	0,00	0,00	0,00	0,00	0,00
213	Constructions	0,00	0,00	15 200,00	0,00	0,00	0,00	0,00	0,00	0,00
218	Autres immobilisations corporelles	0,00	12 900,00	0,00	0,00	0,00	0,00	0,00	0,00	0,00
231	Immobilisations corporelles en cours	0,00	0,00	0,00	0,00	0,00	0,00	0,00	0,00	0,00
RECETTES		0,00	0,00	0,00	0,00	0,00	0,00	0,00	0,00	0,00

(1) Détailler les comptes à trois chiffres.

IV – ANNEXES

A – PRESENTATION CROISEE – SECTION D'INVESTISSEMENT – PRESENTATION DETAILLEE

IV

A1.903

FONCTION 3 – Culture, vie sociale, jeunesse, sports et loisirs (suite 1)

Article / compte nature (1)	Libellé	32 Sports (autres que scolaires)					
		321 Salles de sport, gymnases	322 Stades	323 Piscines	324 Centres de formation sportifs	325 Autres équipements sportifs ou loisirs	326 Manifestations sportives
DEPENSES		0,00	1 555 900,00	0,00	0,00	1 750,00	0,00
203	Frais d'études, recherche, développement	0,00	42 600,00	0,00	0,00	0,00	0,00
213	Constructions	0,00	0,00	0,00	0,00	0,00	0,00
218	Autres immobilisations corporelles	0,00	1 300,00	0,00	0,00	1 750,00	0,00
231	Immobilisations corporelles en cours	0,00	1 512 000,00	0,00	0,00	0,00	0,00
RECETTES		0,00	0,00	0,00	0,00	0,00	0,00

(1) Détailler les comptes à trois chiffres.

IV – ANNEXES

A – PRESENTATION CROISEE – SECTION D'INVESTISSEMENT – PRESENTATION DETAILLEE

IV

A1.903

FONCTION 3 – Culture, vie sociale, jeunesse, sports et loisirs (suite 2)

Article / compte nature (1)	Libellé	33 Action culturelle			34 Vie sociale et citoyenne		39 Sécurité	TOTAL DU CHAPITRE
		331 Centres de loisirs	332 Colonies de vacances	338 Autres activités pour les jeunes	341 Egalité entre les femmes et les hommes	348 Autres		
DEPENSES		0,00	0,00	0,00	0,00	0,00	0,00	1 594 250,00
203	Frais d'études, recherche, développement	0,00	0,00	0,00	0,00	0,00	0,00	51 100,00
213	Constructions	0,00	0,00	0,00	0,00	0,00	0,00	15 200,00
218	Autres immobilisations corporelles	0,00	0,00	0,00	0,00	0,00	0,00	15 950,00
231	Immobilisations corporelles en cours	0,00	0,00	0,00	0,00	0,00	0,00	1 512 000,00
RECETTES		0,00	0,00	0,00	0,00	0,00	0,00	0,00

(1) Détailler les comptes à trois chiffres.

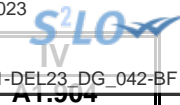

IV – ANNEXES

A – PRESENTATION CROISEE – SECTION D'INVESTISSEMENT – PRESENTATION DETAILLEE

FONCTION 4 – Santé et action sociale (hors RSA)

Article / compte nature (1)	Libellé	41 Santé					
		410 Services communs	411 PMI et planification familiale	412 Prévention et éducation pour la santé	413 Sécurité alimentaire	414 Dispensaires et autres éts sanitaires	418 Autres actions
DEPENSES		8 000,00	0,00	0,00	0,00	0,00	0,00
205	Licences, procédés, droits similaires	0,00	0,00	0,00	0,00	0,00	0,00
218	Autres immobilisations corporelles	8 000,00	0,00	0,00	0,00	0,00	0,00
RECETTES		0,00	0,00	0,00	0,00	0,00	0,00

(1) Détailler les comptes à trois chiffres.

IV – ANNEXES

A – PRESENTATION CROISEE – SECTION D'INVESTISSEMENT – PRESENTATION DETAILLEE

IV

A1.904

FONCTION 4 – Santé et action sociale (hors RSA) (suite 1)

Article / compte nature (1)	Libellé	42 Action sociale							
		420 Services communs	421 Famille et enfance				422 Petite enfance		
			4211 Actions en faveur de la maternité	4212 Aides à la famille	4213 Aides sociales à l'enfance	4214 Adolescence	4221 Crèches et garderies	4222 Multi accueil	4228 Autres actions pour la petite enfance
DEPENSES		0,00	0,00	0,00	2 900,00	0,00	8 836,00	0,00	0,00
205	Licences, procédés, droits similaires	0,00	0,00	0,00	0,00	0,00	260,00	0,00	0,00
218	Autres immobilisations corporelles	0,00	0,00	0,00	2 900,00	0,00	8 576,00	0,00	0,00
RECETTES		0,00	0,00	0,00	0,00	0,00	0,00	0,00	0,00

(1) Détailler les comptes à trois chiffres.

IV – ANNEXES

A – PRESENTATION CROISEE – SECTION D'INVESTISSEMENT – PRESENTATION DETAILLEE

IV

A1.904

FONCTION 4 – Santé et action sociale (hors RSA) (suite 2)

Article / compte nature (1)	Libellé	42 Action sociale					TOTAL DU CHAPITRE	
		423 Personnes âgées			424 Personnes en difficulté	425 Personnes handicapées		428 Autres interventions sociales
		4231 Forfait autonomie	4232 Autres actions de prévention	4238 Autres actions pour les personnes âgées				
DEPENSES		0,00	0,00	0,00	0,00	0,00	19 736,00	
205	Licences, procédés, droits similaires	0,00	0,00	0,00	0,00	0,00	260,00	
218	Autres immobilisations corporelles	0,00	0,00	0,00	0,00	0,00	19 476,00	
RECETTES		0,00	0,00	0,00	0,00	0,00	0,00	

(1) Détailler les comptes à trois chiffres.

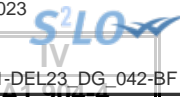

IV – ANNEXES

A – PRESENTATION CROISEE – SECTION D’INVESTISSEMENT – PRESENTATION DETAILLEE

FONCTION 4-4 – RSA

Article / compte nature (1)	Libellé	441 Insertion sociale	442 Santé	443 Logement	444 Insertion professionnelle	445 Evaluation des dépenses engagées	446 Dépenses de structure	447 RSA allocations	448 Autres dépenses au titre du RSA	TOTAL DU CHAPITRE
	DEPENSES	0,00	0,00	0,00	0,00	0,00	0,00	0,00	0,00	0,00
	RECETTES	0,00	0,00	0,00	0,00	0,00	0,00	0,00	0,00	0,00

(1) Détailler les comptes à trois chiffres.

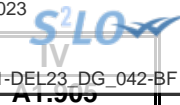

IV – ANNEXES

A – PRESENTATION CROISEE – SECTION D’INVESTISSEMENT – PRESENTATION DETAILLEE

FONCTION 5 – Aménagement des territoires et habitat

Article / compte nature (1)	Libellé	50 Services communs	51 Aménagement et services urbains						
			510 Services communs	511 Espaces verts urbains	512 Eclairage public	513 Art public	514 Electrification	515 Opérations d'aménagement	518 Autres actions d'aménagement urbain
DEPENSES		0,00	130 000,00	1 547 450,00	0,00	0,00	65 000,00	0,00	0,00
102	Dotations et fonds d'investissement	0,00	50 000,00	0,00	0,00	0,00	0,00	0,00	0,00
202	Frais réalisation documents urbanisme	0,00	80 000,00	0,00	0,00	0,00	0,00	0,00	0,00
211	Terrains	0,00	0,00	1 494 600,00	0,00	0,00	0,00	0,00	0,00
212	Agencements et aménagements de terrains	0,00	0,00	38 400,00	0,00	0,00	0,00	0,00	0,00
215	Installat°, matériel, outillage techniq.	0,00	0,00	0,00	0,00	0,00	65 000,00	0,00	0,00
218	Autres immobilisations corporelles	0,00	0,00	14 450,00	0,00	0,00	0,00	0,00	0,00
RECETTES		0,00	0,00	0,00	0,00	0,00	0,00	0,00	0,00

(1) Détailler les comptes à trois chiffres.

IV – ANNEXES

A – PRESENTATION CROISEE – SECTION D'INVESTISSEMENT – PRESENTATION DETAILLEE

IV

A1.905

FONCTION 5 – Aménagement des territoires et habitat (suite 1)

Article / compte nature (1)	Libellé	52 Politique de la ville	53 Agglomérations et villes moyennes	54 Espace rural et autres espaces de dév.	55 Habitat (Logement)				
					551 Parc privé de la collectivité	552 Aide au secteur locatif	553 Aide à l'accession à la propriété	554 Aire d'accueil des gens du voyage	555 Logement social
DEPENSES		0,00	0,00	0,00	0,00	0,00	0,00	0,00	0,00
102	Dotations et fonds d'investissement	0,00	0,00	0,00	0,00	0,00	0,00	0,00	0,00
202	Frais réalisation documents urbanisme	0,00	0,00	0,00	0,00	0,00	0,00	0,00	0,00
211	Terrains	0,00	0,00	0,00	0,00	0,00	0,00	0,00	0,00
212	Agencements et aménagements de terrains	0,00	0,00	0,00	0,00	0,00	0,00	0,00	0,00
215	Installat°, matériel, outillage techniq.	0,00	0,00	0,00	0,00	0,00	0,00	0,00	0,00
218	Autres immobilisations corporelles	0,00	0,00	0,00	0,00	0,00	0,00	0,00	0,00
RECETTES		0,00	0,00	0,00	0,00	0,00	0,00	0,00	0,00

(1) Détailler les comptes à trois chiffres.

IV – ANNEXES

A – PRESENTATION CROISEE – SECTION D'INVESTISSEMENT – PRESENTATION DETAILLEE

IV

A1.905

FONCTION 5 – Aménagement des territoires et habitat (suite 2)

Article / compte nature (1)	Libellé	56 Actions en faveur du littoral	57 Techno. de l'information et de la comm.	58 Autres actions		59 Sécurité	TOTAL DU CHAPITRE
				581 Réserves Foncières	588 Autres actions d'aménagement		
DEPENSES		0,00	0,00	0,00	0,00	43 000,00	1 785 450,00
102	Dotations et fonds d'investissement	0,00	0,00	0,00	0,00	0,00	50 000,00
202	Frais réalisation documents urbanisme	0,00	0,00	0,00	0,00	0,00	80 000,00
211	Terrains	0,00	0,00	0,00	0,00	0,00	1 494 600,00
212	Agencements et aménagements de terrains	0,00	0,00	0,00	0,00	0,00	38 400,00
215	Installat°, matériel, outillage techniq.	0,00	0,00	0,00	0,00	43 000,00	108 000,00
218	Autres immobilisations corporelles	0,00	0,00	0,00	0,00	0,00	14 450,00
RECETTES		0,00	0,00	0,00	0,00	0,00	0,00

(1) Détailler les comptes à trois chiffres.

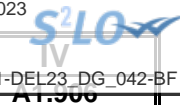

IV – ANNEXES

A – PRESENTATION CROISEE – SECTION D'INVESTISSEMENT – PRESENTATION DETAILLEE

FONCTION 6 – Action économique

Article / compte nature (1)	Libellé	60 Services communs	61 Interventions économiques transversales	62 Structure d'animation et de dév. éco.	63 Actions sectorielles			
					631 Agriculture, pêche et agro-alimentaire		632 Industrie, commerce et artisanat	633 Développement touristique
					6311 Laboratoire	6312 Autres		
	DEPENSES	0,00	0,00	0,00	0,00	0,00	0,00	
	RECETTES	0,00	0,00	0,00	0,00	0,00	0,00	

(1) Détailler les comptes à trois chiffres.



IV – ANNEXES

A – PRESENTATION CROISEE – SECTION D'INVESTISSEMENT – PRESENTATION DETAILLEE

IV

A1.906

FONCTION 6 – Action économique (suite)

Article / compte nature (1)	Libellé	64 Rayonnement, attractivité du territoire	65 Insertion éco. et éco.sociale, solidaire	66 Maintien et dév. des services publics	67 Recherche et innovation	68 Autres actions	TOTAL DU CHAPITRE
	DEPENSES	0,00	0,00	0,00	0,00	0,00	0,00
	RECETTES	0,00	0,00	0,00	0,00	0,00	0,00

(1) Détailler les comptes à trois chiffres.

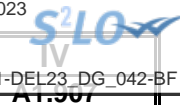

IV – ANNEXES

A – PRESENTATION CROISEE – SECTION D’INVESTISSEMENT – PRESENTATION DETAILLEE

FONCTION 7 – Environnement

Article / compte nature (1)	Libellé	70 Services communs	71 Actions transversales	72 Actions déchets et propreté urbaine					
				720 Services communs collecte et propreté	721 Collecte et traitement des déchets			722 Propreté urbaine	
					7211 Actions prévention et sensibilisation	7212 Collecte des déchets	7213 Tri, valorisation, traitement déchets	7221 Actions prévention et sensibilisation	7222 Action propreté urbaine et nettoiemment
	DEPENSES	0,00	0,00	0,00	0,00	0,00	0,00	0,00	0,00
	RECETTES	0,00	0,00	0,00	0,00	0,00	0,00	0,00	0,00

(1) Détailler les comptes à trois chiffres.



IV – ANNEXES

A – PRESENTATION CROISEE – SECTION D'INVESTISSEMENT – PRESENTATION DETAILLEE

IV

A1.907

FONCTION 7 – Environnement (suite 1)

Article / compte nature (1)	Libellé	73 Actions en matière de gestion des eaux					74 Politique de l'air
		731 Politique de l'eau	732 Eau potable	733 Assainissement	734 Eaux pluviales	735 Lutte contre les inondations	
	DEPENSES	0,00	0,00	0,00	0,00	0,00	0,00
	RECETTES	0,00	0,00	0,00	0,00	0,00	0,00

(1) Détailler les comptes à trois chiffres.

IV – ANNEXES

A – PRESENTATION CROISEE – SECTION D'INVESTISSEMENT – PRESENTATION DETAILLEE

IV

A1.907

FONCTION 7 – Environnement (suite 2)

Article / compte nature (1)	Libellé	75 Politique de l'énergie					76	77	78	TOTAL DU CHAPITRE
		751 Réseaux de chaleur et de froid	752 Energie photovoltaïque	753 Energie éolienne	754 Energie hydraulique	758 Autres actions	Préserv. patrim. naturel,risques techno.	Environnement infrastructures transports	Autres actions	
DEPENSES		0,00	0,00	0,00	0,00	0,00	0,00	0,00	0,00	
RECETTES		0,00	0,00	0,00	0,00	0,00	0,00	0,00	0,00	

(1) Détailler les comptes à trois chiffres.

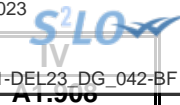

IV – ANNEXES

A – PRESENTATION CROISEE – SECTION D'INVESTISSEMENT – PRESENTATION DETAILLEE

FONCTION 8 – Transports

Article / compte nature (1)	Libellé	80 Services communs	81 Transports scolaires	82 Transports publics de voyageurs						
				820 Services communs	821 Transport sur route	822 Transport ferroviaire	823 Transport fluvial	824 Transport maritime	825 Transport aérien	828 Autres transports
DEPENSES		0,00	0,00	0,00	0,00	0,00	0,00	0,00	0,00	0,00
203	Frais d'études, recherche, développement	0,00	0,00	0,00	0,00	0,00	0,00	0,00	0,00	0,00
204	Subventions d'équipement versées	0,00	0,00	0,00	0,00	0,00	0,00	0,00	0,00	0,00
211	Terrains	0,00	0,00	0,00	0,00	0,00	0,00	0,00	0,00	0,00
215	Installat°, matériel, outillage techniq.	0,00	0,00	0,00	0,00	0,00	0,00	0,00	0,00	0,00
218	Autres immobilisations corporelles	0,00	0,00	0,00	0,00	0,00	0,00	0,00	0,00	0,00
RECETTES		0,00	0,00	0,00	0,00	0,00	0,00	0,00	0,00	0,00

(1) Détailler les comptes à trois chiffres.

IV – ANNEXES

A – PRESENTATION CROISEE – SECTION D'INVESTISSEMENT – PRESENTATION DETAILLEE

IV

A1.908

FONCTION 8 – Transports (suite 1)

Article / compte nature (1)	Libellé	83						838
		Transports de marchandises						
		830	831	832	833	834	835	
		Services communs	Fret routier	Fret ferroviaire	Fret fluvial	Fret maritime	Fret aérien	Autres transports
DEPENSES		0,00	0,00	0,00	0,00	0,00	0,00	0,00
203	Frais d'études, recherche, développement	0,00	0,00	0,00	0,00	0,00	0,00	0,00
204	Subventions d'équipement versées	0,00	0,00	0,00	0,00	0,00	0,00	0,00
211	Terrains	0,00	0,00	0,00	0,00	0,00	0,00	0,00
215	Installat°, matériel, outillage techniq.	0,00	0,00	0,00	0,00	0,00	0,00	0,00
218	Autres immobilisations corporelles	0,00	0,00	0,00	0,00	0,00	0,00	0,00
RECETTES		0,00	0,00	0,00	0,00	0,00	0,00	0,00

(1) Détailler les comptes à trois chiffres.

IV – ANNEXES

A – PRESENTATION CROISEE – SECTION D'INVESTISSEMENT – PRESENTATION DETAILLEE

IV

A1.908

FONCTION 8 – Transports (suite 2)

Article / compte nature (1)	Libellé	84 Voirie							
		841 Voirie nationale	842 Voirie régionale	843 Voirie départementale	844 Voirie métropolitaine	845 Voirie communale	846 Viabilité hivernale et aléas climatiques	847 Equipements de voirie	849 Sécurité routière
DEPENSES		0,00	0,00	0,00	0,00	1 159 868,14	0,00	100 000,00	0,00
203	Frais d'études, recherche, développement	0,00	0,00	0,00	0,00	159 596,14	0,00	0,00	0,00
204	Subventions d'équipement versées	0,00	0,00	0,00	0,00	105 470,00	0,00	0,00	0,00
211	Terrains	0,00	0,00	0,00	0,00	352 602,00	0,00	0,00	0,00
215	Installat°, matériel, outillage techniq.	0,00	0,00	0,00	0,00	529 600,00	0,00	100 000,00	0,00
218	Autres immobilisations corporelles	0,00	0,00	0,00	0,00	12 600,00	0,00	0,00	0,00
RECETTES		0,00	0,00	0,00	0,00	0,00	0,00	0,00	0,00

(1) Détailler les comptes à trois chiffres.

IV – ANNEXES

A – PRESENTATION CROISEE – SECTION D'INVESTISSEMENT – PRESENTATION DETAILLEE

IV

A1.908

FONCTION 8 – Transports (suite 3)

Article / compte nature (1)	Libellé	85 Infrastructures					86 Liaisons multimodales	87 Circulations douces	89 Sécurité	TOTAL DU CHAPITRE
		851 Gares, autres infrastructures routières	852 Gares et autres infrastructures ferrov.	853 Haltes, autres infrastructures fluviales	854 Ports, autres infrastructures portuaires	855 Aéroports et autres infrastructures				
DEPENSES		0,00	0,00	0,00	0,00	0,00	0,00	0,00	1 259 868,14	
203	Frais d'études, recherche, développement	0,00	0,00	0,00	0,00	0,00	0,00	0,00	159 596,14	
204	Subventions d'équipement versées	0,00	0,00	0,00	0,00	0,00	0,00	0,00	105 470,00	
211	Terrains	0,00	0,00	0,00	0,00	0,00	0,00	0,00	352 602,00	
215	Installat°, matériel, outillage techniq.	0,00	0,00	0,00	0,00	0,00	0,00	0,00	629 600,00	
218	Autres immobilisations corporelles	0,00	0,00	0,00	0,00	0,00	0,00	0,00	12 600,00	
RECETTES		0,00	0,00	0,00	0,00	0,00	0,00	0,00	0,00	

(1) Détailler les comptes à trois chiffres.



IV – ANNEXES

A – PRESENTATION CROISEE – SECTION DE FONCTIONNEMENT – VUE D'ENSEMBLE

Chapitre nature	Libellé	01 Opérations non ventilables	0 Services généraux (hors 01 et Gestion des fonds européens)	0-5 Gestion des fonds européens	1 Sécurité	2 Enseign., formation prof., apprentissage	3 Cult., vie soc., jeun., sports, loisirs	4 Santé et action sociale (hors APA et RSA / Régularisation de RMI)	4-3 APA
DEPENSES		160 820,00	7 650 823,40	0,00	34 923,00	674 153,60	49 311,00	252 605,00	0,00
011	Charges à caractère général	6 620,00	1 738 628,40	0,00	33 333,00	514 738,60	49 311,00	247 905,00	0,00
012	Charges de personnel et frais assimilés	0,00	5 568 100,00	0,00	0,00	0,00	0,00	0,00	0,00
014	Atténuations de produits	14 000,00	0,00	0,00	0,00	0,00	0,00	0,00	0,00
65	Autres charges de gestion courante	6 000,00	344 095,00	0,00	1 590,00	159 415,00	0,00	4 700,00	0,00
6586	Frais fonctionnement des groupes d'élus	0,00	0,00	0,00	0,00	0,00	0,00	0,00	0,00
66	Charges financières	116 200,00	0,00	0,00	0,00	0,00	0,00	0,00	0,00
67	Charges spécifiques	3 000,00	0,00	0,00	0,00	0,00	0,00	0,00	0,00
68	Dotations aux provisions, dépréciations	15 000,00	0,00	0,00	0,00	0,00	0,00	0,00	0,00
RECETTES		10 636 753,00	142 682,00	0,00	0,00	550 000,00	163 305,00	387 000,00	0,00
013	Atténuations de charges	0,00	100 000,00	0,00	0,00	0,00	0,00	0,00	0,00
70	Prod. services, domaine, ventes diverses	0,00	9 000,00	0,00	0,00	530 000,00	133 027,00	120 000,00	0,00
73	Impôts et taxes	578 050,00	0,00	0,00	0,00	0,00	0,00	0,00	0,00
731	Fiscalité locale	6 343 213,00	1 050,00	0,00	0,00	0,00	0,00	0,00	0,00
74	Dotations et participations	3 668 928,00	30 132,00	0,00	0,00	20 000,00	0,00	267 000,00	0,00
75	Autres produits de gestion courante	31 000,00	2 500,00	0,00	0,00	0,00	30 278,00	0,00	0,00
76	Produits financiers	562,00	0,00	0,00	0,00	0,00	0,00	0,00	0,00
77	Produits spécifiques	0,00	0,00	0,00	0,00	0,00	0,00	0,00	0,00
78	Reprises amort., dépréciations, prov.	15 000,00	0,00	0,00	0,00	0,00	0,00	0,00	0,00

IV – ANNEXES

A – PRESENTATION CROISEE – SECTION DE FONCTIONNEMENT – VUE D'ENSEMBLE (suite)

IV

A2

Chapitre nature	Libellé	4-4 RSA / Régularisation de RMI	5 Aménagement des territoires et habitat	6 Action économique	7 Environnement	8 Transports	9 Fonction en réserve	TOTAL
DEPENSES		0,00	482 960,00	0,00	0,00	518 104,00		9 823 700,00
011	Charges à caractère général	0,00	391 960,00	0,00	0,00	517 504,00		3 500 000,00
012	Charges de personnel et frais assimilés	0,00	0,00	0,00	0,00	0,00		5 568 100,00
014	Atténuations de produits	0,00	0,00	0,00	0,00	0,00		14 000,00
65	Autres charges de gestion courante	0,00	91 000,00	0,00	0,00	600,00		607 400,00
6586	Frais fonctionnement des groupes d'élus	0,00	0,00	0,00	0,00	0,00		0,00
66	Charges financières	0,00	0,00	0,00	0,00	0,00		116 200,00
67	Charges spécifiques	0,00	0,00	0,00	0,00	0,00		3 000,00
68	Dotations aux provisions, dépréciations	0,00	0,00	0,00	0,00	0,00		15 000,00
RECETTES		0,00	49 000,00	0,00	0,00	82 000,00		12 010 740,00
013	Atténuations de charges	0,00	0,00	0,00	0,00	0,00		100 000,00
70	Prod. services, domaine, ventes diverses	0,00	0,00	0,00	0,00	12 000,00		804 027,00
73	Impôts et taxes	0,00	0,00	0,00	0,00	0,00		578 050,00
731	Fiscalité locale	0,00	0,00	0,00	0,00	70 000,00		6 414 263,00
74	Dotations et participations	0,00	0,00	0,00	0,00	0,00		3 986 060,00
75	Autres produits de gestion courante	0,00	49 000,00	0,00	0,00	0,00		112 778,00
76	Produits financiers	0,00	0,00	0,00	0,00	0,00		562,00
77	Produits spécifiques	0,00	0,00	0,00	0,00	0,00		0,00
78	Reprises amort., dépréciations, prov.	0,00	0,00	0,00	0,00	0,00		15 000,00



IV – ANNEXES

A – PRESENTATION CROISEE – SECTION DE FONCTIONNEMENT – PRESENTATION DETAILLEE

01 – OPERATIONS NON VENTILABLES

Article / compte nature (1)	Libellé	01
DEPENSES		Opérations non ventilables
		160 820,00
627	Services bancaires et assimilés	970,00
635	Autres impôts, taxes (Admin Impôts)	5 650,00
654	Pertes sur créances irrécouvrables	6 000,00
661	Charges d'intérêts	116 200,00
673	Titres annulés (sur exercices antérieurs	3 000,00
681	Dot. amort. et prov. Charges de fonct.	15 000,00
739	Reverst. et restit. sur impôts et taxes	14 000,00
RECETTES		10 636 753,00
731	Fiscalité locale	6 343 213,00
732	Fiscalité reversée	578 050,00
741	D.G.F.	341 000,00
744	FCTVA	31 337,00
748	Autres attributions et participations	3 296 591,00
752	Revenus des immeubles	1 000,00
755	Dédits et pénalités perçus	10 000,00
758	Produits divers de gestion courante	20 000,00
764	Revenus valeurs mobilières de placement	562,00
781	Rep. amort. et prov. produits fonct. cou	15 000,00

(1) Détailler les comptes à trois chiffres.

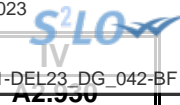

IV – ANNEXES

A – PRESENTATION CROISEE – SECTION DE FONCTIONNEMENT – PRESENTATION DETAILLEE

FONCTION 0 – Services généraux

Article / compte nature (1)	Libellé	02 Administration générale							
		020 Admin. générale de la collectivité	021 Personnel non ventilé	022 Information, communication, publicité	023 Fêtes et cérémonies	024 Aide aux associations	025 Cimetières et pompes funèbres	026 Administration générale de l'Etat	028 Autres moyens généraux
DEPENSES		7 187 666,40	0,00	52 723,00	178 629,00	18 790,00	7 600,00	55 125,00	0,00
606	Achats non stockés de matières et fourni	661 230,00	0,00	3 800,00	100,00	200,00	0,00	2 700,00	0,00
611	Contrats de prestations de services	0,00	0,00	0,00	0,00	0,00	0,00	3 350,00	0,00
613	Locations	18 800,00	0,00	0,00	0,00	0,00	0,00	1 970,00	0,00
615	Entretien et réparations	220 495,40	0,00	4 673,00	1 129,00	15 304,00	7 000,00	7 200,00	0,00
616	Primes d'assurances	42 000,00	0,00	0,00	0,00	0,00	0,00	0,00	0,00
617	Etudes et recherches	20 000,00	0,00	0,00	0,00	0,00	0,00	0,00	0,00
618	Divers	346 971,00	0,00	500,00	0,00	0,00	600,00	440,00	0,00
621	Personnel extérieur au service	1 500,00	0,00	0,00	0,00	0,00	0,00	0,00	0,00
622	Rémunérations intermédiaires, honoraires	62 000,00	0,00	0,00	0,00	150,00	0,00	0,00	0,00
623	Pub., publications, relations publiques	13 050,00	0,00	43 000,00	114 400,00	0,00	0,00	2 515,00	0,00
625	Déplacements et missions	8 000,00	0,00	0,00	0,00	0,00	0,00	0,00	0,00
626	Frais postaux et frais télécommunication	27 373,00	0,00	0,00	0,00	3 136,00	0,00	20 000,00	0,00
628	Divers	48 211,00	0,00	0,00	0,00	0,00	0,00	5 710,00	0,00
633	Impôts, taxes, versements (autre orga.)	132 400,00	0,00	0,00	0,00	0,00	0,00	0,00	0,00
635	Autres impôts, taxes (Admin Impôts)	25 000,00	0,00	0,00	0,00	0,00	0,00	0,00	0,00
637	Autres impôts, taxes (autres organismes)	4 621,00	0,00	0,00	0,00	0,00	0,00	0,00	0,00
641	Rémunérations du personnel	3 822 100,00	0,00	0,00	0,00	0,00	0,00	0,00	0,00
645	Charges sécurité sociale et prévoyance	1 513 100,00	0,00	0,00	0,00	0,00	0,00	0,00	0,00
647	Autres charges sociales	99 000,00	0,00	0,00	0,00	0,00	0,00	0,00	0,00
653	Indemnités	0,00	0,00	0,00	0,00	0,00	0,00	0,00	0,00
655	Contributions obligatoires	5 420,00	0,00	0,00	0,00	0,00	0,00	0,00	0,00
657	Charges intervent° cpt prop. - Subvent°	10 296,00	0,00	0,00	63 000,00	0,00	0,00	0,00	0,00
658	Charges diverses de gestion courante	106 099,00	0,00	750,00	0,00	0,00	0,00	11 240,00	0,00
RECETTES		106 500,00	0,00	1 000,00	1 050,00	0,00	9 000,00	25 132,00	0,00
641	Rémunérations du personnel	80 000,00	0,00	0,00	0,00	0,00	0,00	0,00	0,00
645	Charges sécurité sociale et prévoyance	20 000,00	0,00	0,00	0,00	0,00	0,00	0,00	0,00
703	Redevances utilisation du domaine	0,00	0,00	0,00	0,00	0,00	9 000,00	0,00	0,00
731	Fiscalité locale	0,00	0,00	0,00	1 050,00	0,00	0,00	0,00	0,00
747	Participations	5 000,00	0,00	0,00	0,00	0,00	0,00	0,00	0,00
748	Autres attributions et participations	0,00	0,00	0,00	0,00	0,00	0,00	25 132,00	0,00
752	Revenus des immeubles	1 500,00	0,00	0,00	0,00	0,00	0,00	0,00	0,00
756	Libéralités reçues	0,00	0,00	1 000,00	0,00	0,00	0,00	0,00	0,00

(1) Détailler les comptes à trois chiffres.

Envoyé en préfecture le 25/04/2023

Reçu en préfecture le 25/04/2023

Publié le



ID : 074-217402981-20230411-DEL23_DG_042-BF

IV – ANNEXES

A – PRESENTATION CROISEE – SECTION DE FONCTIONNEMENT – PRESENTATION DETAILLEE

IV

A2.930

FONCTION 0 – Services généraux (suite 1)

Article / compte nature (1)	Libellé	03 Conseils						
		031 Assemblée délibérante	032 Conseil éco.,social région./Conseil dév.	033 Conseil cult., éduc., env.	034		035 Conseil de territoire	038 Autres instances
					Conseil éco.,soc.,environ.,culture,éduc.			
					0341 Section éco., sociale et environnem.	0342 Section culture, éducation et sports		
DEPENSES		150 290,00	0,00	0,00	0,00	0,00	0,00	0,00
606	Achats non stockés de matières et fourni	650,00	0,00	0,00	0,00	0,00	0,00	0,00
611	Contrats de prestations de services	0,00	0,00	0,00	0,00	0,00	0,00	0,00
613	Locations	0,00	0,00	0,00	0,00	0,00	0,00	0,00
615	Entretien et réparations	0,00	0,00	0,00	0,00	0,00	0,00	0,00
616	Primes d'assurances	0,00	0,00	0,00	0,00	0,00	0,00	0,00
617	Etudes et recherches	0,00	0,00	0,00	0,00	0,00	0,00	0,00
618	Divers	0,00	0,00	0,00	0,00	0,00	0,00	0,00
621	Personnel extérieur au service	0,00	0,00	0,00	0,00	0,00	0,00	0,00
622	Rémunérations intermédiaires, honoraires	0,00	0,00	0,00	0,00	0,00	0,00	0,00
623	Pub., publications, relations publiques	2 320,00	0,00	0,00	0,00	0,00	0,00	0,00
625	Déplacements et missions	0,00	0,00	0,00	0,00	0,00	0,00	0,00
626	Frais postaux et frais télécommunication	30,00	0,00	0,00	0,00	0,00	0,00	0,00
628	Divers	0,00	0,00	0,00	0,00	0,00	0,00	0,00
633	Impôts, taxes, versements (autre orga.)	0,00	0,00	0,00	0,00	0,00	0,00	0,00
635	Autres impôts, taxes (Admin Impôts)	0,00	0,00	0,00	0,00	0,00	0,00	0,00
637	Autres impôts, taxes (autres organismes)	0,00	0,00	0,00	0,00	0,00	0,00	0,00
641	Rémunérations du personnel	0,00	0,00	0,00	0,00	0,00	0,00	0,00
645	Charges sécurité sociale et prévoyance	0,00	0,00	0,00	0,00	0,00	0,00	0,00
647	Autres charges sociales	0,00	0,00	0,00	0,00	0,00	0,00	0,00
653	Indemnités	147 290,00	0,00	0,00	0,00	0,00	0,00	0,00
655	Contributions obligatoires	0,00	0,00	0,00	0,00	0,00	0,00	0,00
657	Charges intervent° cpt prop. - Subvent°	0,00	0,00	0,00	0,00	0,00	0,00	0,00
658	Charges diverses de gestion courante	0,00	0,00	0,00	0,00	0,00	0,00	0,00
RECETTES		0,00	0,00	0,00	0,00	0,00	0,00	0,00
641	Rémunérations du personnel	0,00	0,00	0,00	0,00	0,00	0,00	0,00
645	Charges sécurité sociale et prévoyance	0,00	0,00	0,00	0,00	0,00	0,00	0,00
703	Redevances utilisation du domaine	0,00	0,00	0,00	0,00	0,00	0,00	0,00
731	Fiscalité locale	0,00	0,00	0,00	0,00	0,00	0,00	0,00
747	Participations	0,00	0,00	0,00	0,00	0,00	0,00	0,00
748	Autres attributions et participations	0,00	0,00	0,00	0,00	0,00	0,00	0,00



Article / compte nature (1)	Libellé	03 Conseils						035 Conseil de territoire	038 Autres instances
		031 Assemblée délibérante	032 Conseil éco.,social région./Conseil dev.	033 Conseil cult., édu., env.	034 Conseil éco.,soc.,environ.,culture,éduc.				
					0341 Section éco., sociale et environnem.	0342 Section culture, éducation et sports			
752	Revenus des immeubles	0,00	0,00	0,00	0,00	0,00	0,00	0,00	
756	Libéralités reçues	0,00	0,00	0,00	0,00	0,00	0,00	0,00	

(1) Détailler les comptes à trois chiffres.

IV – ANNEXES

A – PRESENTATION CROISEE – SECTION DE FONCTIONNEMENT – PRESENTATION DETAILLEE

IV

A2.930

FONCTION 0 – Services généraux (suite 2)

Article / compte nature (1)	Libellé	04 Coop.décent.,act° interrég.eur.,intern.					TOTAL DU CHAPITRE
		041 Action relevant de la subvention globale	042 Actions interrégionales	043 Actions européennes	044 Aide publique au développement	048 Autres actions	
DEPENSES		0,00	0,00	0,00	0,00	0,00	7 650 823,40
606	Achats non stockés de matières et fourni	0,00	0,00	0,00	0,00	0,00	668 680,00
611	Contrats de prestations de services	0,00	0,00	0,00	0,00	0,00	3 350,00
613	Locations	0,00	0,00	0,00	0,00	0,00	20 770,00
615	Entretien et réparations	0,00	0,00	0,00	0,00	0,00	255 801,40
616	Primes d'assurances	0,00	0,00	0,00	0,00	0,00	42 000,00
617	Etudes et recherches	0,00	0,00	0,00	0,00	0,00	20 000,00
618	Divers	0,00	0,00	0,00	0,00	0,00	348 511,00
621	Personnel extérieur au service	0,00	0,00	0,00	0,00	0,00	1 500,00
622	Rémunérations intermédiaires, honoraires	0,00	0,00	0,00	0,00	0,00	62 150,00
623	Pub., publications, relations publiques	0,00	0,00	0,00	0,00	0,00	175 285,00
625	Déplacements et missions	0,00	0,00	0,00	0,00	0,00	8 000,00
626	Frais postaux et frais télécommunication	0,00	0,00	0,00	0,00	0,00	50 539,00
628	Divers	0,00	0,00	0,00	0,00	0,00	53 921,00
633	Impôts, taxes, versements (autre orga.)	0,00	0,00	0,00	0,00	0,00	132 400,00
635	Autres impôts, taxes (Admin Impôts)	0,00	0,00	0,00	0,00	0,00	25 000,00
637	Autres impôts, taxes (autres organismes)	0,00	0,00	0,00	0,00	0,00	4 621,00
641	Rémunérations du personnel	0,00	0,00	0,00	0,00	0,00	3 822 100,00
645	Charges sécurité sociale et prévoyance	0,00	0,00	0,00	0,00	0,00	1 513 100,00
647	Autres charges sociales	0,00	0,00	0,00	0,00	0,00	99 000,00
653	Indemnités	0,00	0,00	0,00	0,00	0,00	147 290,00
655	Contributions obligatoires	0,00	0,00	0,00	0,00	0,00	5 420,00
657	Charges intervent° cpt prop. - Subvent°	0,00	0,00	0,00	0,00	0,00	73 296,00
658	Charges diverses de gestion courante	0,00	0,00	0,00	0,00	0,00	118 089,00
RECETTES		0,00	0,00	0,00	0,00	0,00	142 682,00
641	Rémunérations du personnel	0,00	0,00	0,00	0,00	0,00	80 000,00
645	Charges sécurité sociale et prévoyance	0,00	0,00	0,00	0,00	0,00	20 000,00
703	Redevances utilisation du domaine	0,00	0,00	0,00	0,00	0,00	9 000,00
731	Fiscalité locale	0,00	0,00	0,00	0,00	0,00	1 050,00
747	Participations	0,00	0,00	0,00	0,00	0,00	5 000,00
748	Autres attributions et participations	0,00	0,00	0,00	0,00	0,00	25 132,00
752	Revenus des immeubles	0,00	0,00	0,00	0,00	0,00	1 500,00
756	Libéralités reçues	0,00	0,00	0,00	0,00	0,00	1 000,00

(1) Détailler les comptes à trois chiffres.

Envoyé en préfecture le 25/04/2023

Reçu en préfecture le 25/04/2023

Publié le



ID : 074-217402981-20230411-DEL23_DG_042-BF

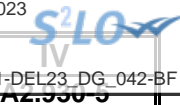

IV – ANNEXES

A – PRESENTATION CROISEE – SECTION DE FONCTIONNEMENT – PRESENTATION DETAILLEE

FONCTION 0-5 – Gestion des fonds européens

Article / compte nature (1)	Libellé	051 FSE	052 FEDER	058 Autres		TOTAL DU CHAPITRE
				0580 FEADER	0581 FEAMP	
	DEPENSES	0,00	0,00	0,00	0,00	0,00
	RECETTES	0,00	0,00	0,00	0,00	0,00

(1) Détailler les comptes à trois chiffres.

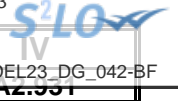

IV – ANNEXES

A – PRESENTATION CROISEE – SECTION DE FONCTIONNEMENT – PRESENTATION DETAILLEE

FONCTION 1 – Sécurité

Article / compte nature (1)	Libellé	10 Services communs	11 Police, sécurité, justice	12 Incendie et secours	13 Hygiène et salubrité publique	18 Autres interv. protect. personnes, biens	TOTAL DU CHAPITRE
DEPENSES		0,00	34 923,00	0,00	0,00	0,00	34 923,00
606	Achats non stockés de matières et fourni	0,00	14 280,00	0,00	0,00	0,00	14 280,00
611	Contrats de prestations de services	0,00	550,00	0,00	0,00	0,00	550,00
613	Locations	0,00	3 200,00	0,00	0,00	0,00	3 200,00
614	Charges locatives et de copropriété	0,00	5 000,00	0,00	0,00	0,00	5 000,00
615	Entretien et réparations	0,00	3 933,00	0,00	0,00	0,00	3 933,00
618	Divers	0,00	1 570,00	0,00	0,00	0,00	1 570,00
622	Rémunérations intermédiaires, honoraires	0,00	1 000,00	0,00	0,00	0,00	1 000,00
623	Pub., publications, relations publiques	0,00	300,00	0,00	0,00	0,00	300,00
626	Frais postaux et frais télécommunication	0,00	3 500,00	0,00	0,00	0,00	3 500,00
658	Charges diverses de gestion courante	0,00	1 590,00	0,00	0,00	0,00	1 590,00
RECETTES		0,00	0,00	0,00	0,00	0,00	0,00

(1) Détailler les comptes à trois chiffres.

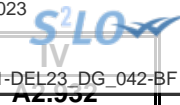

IV – ANNEXES

A – PRESENTATION CROISEE – SECTION DE FONCTIONNEMENT – PRESENTATION DETAILLEE

FONCTION 2 – Enseignement, formation professionnelle et apprentissage

Article / compte nature (1)	Libellé	20 Services communs	21 Enseignement du premier degré			22 Enseignement du second degré		
			211	212	213	221	222	223
			Ecoles maternelles	Ecoles primaires	Classes regroupées	Collèges	Lycées publics	Lycées privés
DEPENSES		30,00	7 721,40	159 653,20	170 939,00	0,00	0,00	0,00
606	Achats non stockés de matières et fourni	0,00	4 081,00	51 020,00	17 512,00	0,00	0,00	0,00
615	Entretien et réparations	0,00	1 910,40	27 189,20	4 392,00	0,00	0,00	0,00
618	Divers	0,00	450,00	100,00	0,00	0,00	0,00	0,00
622	Rémunérations intermédiaires, honoraires	0,00	160,00	80,00	0,00	0,00	0,00	0,00
626	Frais postaux et frais télécommunication	30,00	1 120,00	4 452,00	0,00	0,00	0,00	0,00
628	Divers	0,00	0,00	71 332,00	0,00	0,00	0,00	0,00
657	Charges intervent° cpt prop. - Subvent°	0,00	0,00	0,00	149 035,00	0,00	0,00	0,00
658	Charges diverses de gestion courante	0,00	0,00	5 480,00	0,00	0,00	0,00	0,00
RECETTES		0,00	0,00	0,00	0,00	0,00	0,00	0,00
706	Prestations de services	0,00	0,00	0,00	0,00	0,00	0,00	0,00
747	Participations	0,00	0,00	0,00	0,00	0,00	0,00	0,00

(1) Détailler les comptes à trois chiffres.

IV – ANNEXES

A – PRESENTATION CROISEE – SECTION DE FONCTIONNEMENT – PRESENTATION DETAILLEE

IV

A2.932

FONCTION 2 – Enseignement, formation professionnelle et apprentissage (suite 1)

Article / compte nature (1)	Libellé	23 Enseignement supérieur	24 Cités scolaires	25 Formation professionnelle						26 Apprentissage	27 Formation sanitaire et sociale
				251 Insertion sociale et professionnelle	252 Formation professionnalisante personnes	253 Formation certifiante des personnes	254 Formation des actifs occupés	255 Rémunération des stagiaires	256 Autres		
DEPENSES		0,00	0,00	0,00	0,00	0,00	0,00	0,00	0,00	0,00	0,00
606	Achats non stockés de matières et fourni	0,00	0,00	0,00	0,00	0,00	0,00	0,00	0,00	0,00	0,00
615	Entretien et réparations	0,00	0,00	0,00	0,00	0,00	0,00	0,00	0,00	0,00	0,00
618	Divers	0,00	0,00	0,00	0,00	0,00	0,00	0,00	0,00	0,00	0,00
622	Rémunérations intermédiaires, honoraires	0,00	0,00	0,00	0,00	0,00	0,00	0,00	0,00	0,00	0,00
626	Frais postaux et frais télécommunication	0,00	0,00	0,00	0,00	0,00	0,00	0,00	0,00	0,00	0,00
628	Divers	0,00	0,00	0,00	0,00	0,00	0,00	0,00	0,00	0,00	0,00
657	Charges intervent° cpt prop. - Subvent°	0,00	0,00	0,00	0,00	0,00	0,00	0,00	0,00	0,00	0,00
658	Charges diverses de gestion courante	0,00	0,00	0,00	0,00	0,00	0,00	0,00	0,00	0,00	0,00
RECETTES		0,00	0,00	0,00	0,00	0,00	0,00	0,00	0,00	0,00	0,00
706	Prestations de services	0,00	0,00	0,00	0,00	0,00	0,00	0,00	0,00	0,00	0,00
747	Participations	0,00	0,00	0,00	0,00	0,00	0,00	0,00	0,00	0,00	0,00

(1) Détailler les comptes à trois chiffres.

IV – ANNEXES

A – PRESENTATION CROISEE – SECTION DE FONCTIONNEMENT – PRESENTATION DETAILLEE

IV

A2.932

FONCTION 2 – Enseignement, formation professionnelle et apprentissage (suite 2)

Article / compte nature (1)	Libellé	28 Autres services périscolaires et annexes					29 Sécurité	TOTAL DU CHAPITRE
		281 Hébergement et restauration scolaires	282 Sport scolaire	283 Médecine scolaire	284 Classes de découverte	288 Autre service annexe de l'enseignement		
DEPENSES		325 790,00	230,00	0,00	0,00	9 790,00	0,00	674 153,60
606	Achats non stockés de matières et fourni	294 400,00	0,00	0,00	0,00	4 900,00	0,00	371 913,00
615	Entretien et réparations	7 100,00	0,00	0,00	0,00	100,00	0,00	40 691,60
618	Divers	21 000,00	0,00	0,00	0,00	2 100,00	0,00	23 650,00
622	Rémunérations intermédiaires, honoraires	790,00	230,00	0,00	0,00	0,00	0,00	1 260,00
626	Frais postaux et frais télécommunication	0,00	0,00	0,00	0,00	290,00	0,00	5 892,00
628	Divers	0,00	0,00	0,00	0,00	0,00	0,00	71 332,00
657	Charges intervent° cpt prop. - Subvent°	0,00	0,00	0,00	0,00	0,00	0,00	149 035,00
658	Charges diverses de gestion courante	2 500,00	0,00	0,00	0,00	2 400,00	0,00	10 380,00
RECETTES		340 000,00	0,00	0,00	0,00	210 000,00	0,00	550 000,00
706	Prestations de services	340 000,00	0,00	0,00	0,00	190 000,00	0,00	530 000,00
747	Participations	0,00	0,00	0,00	0,00	20 000,00	0,00	20 000,00

(1) Détailler les comptes à trois chiffres.

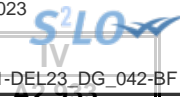

IV – ANNEXES

A – PRESENTATION CROISEE – SECTION DE FONCTIONNEMENT – PRESENTATION DETAILLEE

FONCTION 3 – Culture, vie sociale, jeunesse, sports et loisirs

Article / compte nature (1)	Libellé	30 Services communs	31 Culture							
			311 Activités artist.,actions et manif.cult.	312 Patrimoine	313 Bibliothèques, médiathèques	314 Musées	315 Services d'archives	316 Théâtres et spectacles vivants	317 Cinémas et autres salles de spectacles	318 Archéologie préventive
DEPENSES		0,00	10 800,00	1 300,00	0,00	0,00	0,00	0,00	0,00	0,00
606	Achats non stockés de matières et fourni	0,00	9 600,00	1 300,00	0,00	0,00	0,00	0,00	0,00	0,00
613	Locations	0,00	0,00	0,00	0,00	0,00	0,00	0,00	0,00	0,00
615	Entretien et réparations	0,00	1 200,00	0,00	0,00	0,00	0,00	0,00	0,00	0,00
622	Rémunérations intermédiaires, honoraires	0,00	0,00	0,00	0,00	0,00	0,00	0,00	0,00	0,00
626	Frais postaux et frais télécommunication	0,00	0,00	0,00	0,00	0,00	0,00	0,00	0,00	0,00
RECETTES		0,00	38 305,00	0,00	0,00	0,00	0,00	0,00	0,00	0,00
706	Prestations de services	0,00	0,00	0,00	0,00	0,00	0,00	0,00	0,00	0,00
708	Autres produits	0,00	8 027,00	0,00	0,00	0,00	0,00	0,00	0,00	0,00
752	Revenus des immeubles	0,00	30 278,00	0,00	0,00	0,00	0,00	0,00	0,00	0,00

(1) Détailler les comptes à trois chiffres.

IV – ANNEXES

A – PRESENTATION CROISEE – SECTION DE FONCTIONNEMENT – PRESENTATION DETAILLEE

IV

A2.933

FONCTION 3 – Culture, vie sociale, jeunesse, sports et loisirs (suite 1)

Article / compte nature (1)	Libellé	32 Sports (autres que scolaires)					
		321 Salles de sport, gymnases	322 Stades	323 Piscines	324 Centres de formation sportifs	325 Autres équipements sportifs ou loisirs	326 Manifestations sportives
DEPENSES		0,00	37 211,00	0,00	0,00	0,00	0,00
606	Achats non stockés de matières et fourni	0,00	16 000,00	0,00	0,00	0,00	0,00
613	Locations	0,00	700,00	0,00	0,00	0,00	0,00
615	Entretien et réparations	0,00	20 000,00	0,00	0,00	0,00	0,00
622	Rémunérations intermédiaires, honoraires	0,00	280,00	0,00	0,00	0,00	0,00
626	Frais postaux et frais télécommunication	0,00	231,00	0,00	0,00	0,00	0,00
RECETTES		0,00	0,00	0,00	0,00	0,00	0,00
706	Prestations de services	0,00	0,00	0,00	0,00	0,00	0,00
708	Autres produits	0,00	0,00	0,00	0,00	0,00	0,00
752	Revenus des immeubles	0,00	0,00	0,00	0,00	0,00	0,00

(1) Détailler les comptes à trois chiffres.

IV – ANNEXES

A – PRESENTATION CROISEE – SECTION DE FONCTIONNEMENT – PRESENTATION DETAILLEE

IV

A2.933

FONCTION 3 – Culture, vie sociale, jeunesse, sports et loisirs (suite 2)

Article / compte nature (1)	Libellé	33 Action culturelle			34 Vie sociale et citoyenne		39 Sécurité	TOTAL DU CHAPITRE
		331 Centres de loisirs	332 Colonies de vacances	338 Autres activités pour les jeunes	341 Egalité entre les femmes et les hommes	348 Autres		
DEPENSES		0,00	0,00	0,00	0,00	0,00	0,00	49 311,00
606	Achats non stockés de matières et fourni	0,00	0,00	0,00	0,00	0,00	0,00	26 900,00
613	Locations	0,00	0,00	0,00	0,00	0,00	0,00	700,00
615	Entretien et réparations	0,00	0,00	0,00	0,00	0,00	0,00	21 200,00
622	Rémunérations intermédiaires, honoraires	0,00	0,00	0,00	0,00	0,00	0,00	280,00
626	Frais postaux et frais télécommunication	0,00	0,00	0,00	0,00	0,00	0,00	231,00
RECETTES		125 000,00	0,00	0,00	0,00	0,00	0,00	163 305,00
706	Prestations de services	125 000,00	0,00	0,00	0,00	0,00	0,00	125 000,00
708	Autres produits	0,00	0,00	0,00	0,00	0,00	0,00	8 027,00
752	Revenus des immeubles	0,00	0,00	0,00	0,00	0,00	0,00	30 278,00

(1) Détailler les comptes à trois chiffres.

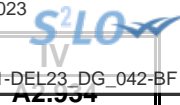

IV – ANNEXES

A – PRESENTATION CROISEE – SECTION DE FONCTIONNEMENT – PRESENTATION DETAILLEE

FONCTION 4 – Santé et action sociale (hors APA et RSA/Régularisation de RMI)

Article / compte nature (1)	Libellé	41 Santé					
		410 Services communs	411 PMI et planification familiale	412 Prévention et éducation pour la santé	413 Sécurité alimentaire	414 Dispensaires et autres éts sanitaires	418 Autres actions
DEPENSES		10 580,00	0,00	0,00	0,00	0,00	0,00
606	Achats non stockés de matières et fourni	5 050,00	0,00	0,00	0,00	0,00	0,00
613	Locations	0,00	0,00	0,00	0,00	0,00	0,00
614	Charges locatives et de copropriété	0,00	0,00	0,00	0,00	0,00	0,00
615	Entretien et réparations	1 500,00	0,00	0,00	0,00	0,00	0,00
618	Divers	2 500,00	0,00	0,00	0,00	0,00	0,00
622	Rémunérations intermédiaires, honoraires	1 500,00	0,00	0,00	0,00	0,00	0,00
623	Pub., publications, relations publiques	0,00	0,00	0,00	0,00	0,00	0,00
624	Transports biens, transports collectifs	0,00	0,00	0,00	0,00	0,00	0,00
626	Frais postaux et frais télécommunication	30,00	0,00	0,00	0,00	0,00	0,00
627	Services bancaires et assimilés	0,00	0,00	0,00	0,00	0,00	0,00
658	Charges diverses de gestion courante	0,00	0,00	0,00	0,00	0,00	0,00
RECETTES		0,00	0,00	0,00	0,00	0,00	0,00
706	Prestations de services	0,00	0,00	0,00	0,00	0,00	0,00
747	Participations	0,00	0,00	0,00	0,00	0,00	0,00

(1) Détailler les comptes à trois chiffres.

IV – ANNEXES

A – PRESENTATION CROISEE – SECTION DE FONCTIONNEMENT – PRESENTATION DETAILLEE

IV

A2.934

FONCTION 4 – Santé et action sociale (hors APA et RSA/Régularisation de RMI) (suite 1)

Article / compte nature (1)	Libellé	42 Action sociale							
		420 Services communs	421 Famille et enfance				422 Petite enfance		
			4211 Actions en faveur de la maternité	4212 Aides à la famille	4213 Aides sociales à l'enfance	4214 Adolescence	4221 Crèches et garderies	4222 Multi accueil	4228 Autres actions pour la petite enfance
DEPENSES		0,00	0,00	0,00	162 610,00	0,00	79 415,00	0,00	0,00
606	Achats non stockés de matières et fourni	0,00	0,00	0,00	71 950,00	0,00	39 300,00	0,00	0,00
613	Locations	0,00	0,00	0,00	3 000,00	0,00	0,00	0,00	0,00
614	Charges locatives et de copropriété	0,00	0,00	0,00	0,00	0,00	7 500,00	0,00	0,00
615	Entretien et réparations	0,00	0,00	0,00	100,00	0,00	17 094,00	0,00	0,00
618	Divers	0,00	0,00	0,00	62 000,00	0,00	9 800,00	0,00	0,00
622	Rémunérations intermédiaires, honoraires	0,00	0,00	0,00	0,00	0,00	430,00	0,00	0,00
623	Pub., publications, relations publiques	0,00	0,00	0,00	0,00	0,00	400,00	0,00	0,00
624	Transports biens, transports collectifs	0,00	0,00	0,00	23 000,00	0,00	200,00	0,00	0,00
626	Frais postaux et frais télécommunication	0,00	0,00	0,00	60,00	0,00	2 291,00	0,00	0,00
627	Services bancaires et assimilés	0,00	0,00	0,00	0,00	0,00	200,00	0,00	0,00
658	Charges diverses de gestion courante	0,00	0,00	0,00	2 500,00	0,00	2 200,00	0,00	0,00
RECETTES		0,00	0,00	0,00	60 000,00	0,00	327 000,00	0,00	0,00
706	Prestations de services	0,00	0,00	0,00	0,00	0,00	120 000,00	0,00	0,00
747	Participations	0,00	0,00	0,00	60 000,00	0,00	207 000,00	0,00	0,00

(1) Détailler les comptes à trois chiffres.

IV – ANNEXES

A – PRESENTATION CROISEE – SECTION DE FONCTIONNEMENT – PRESENTATION DETAILLEE

IV

A2.934

FONCTION 4 – Santé et action sociale (hors APA et RSA/Régularisation de RMI) (suite 2)

Article / compte nature (1)	Libellé	42 Action sociale						TOTAL DU CHAPITRE
		423 Personnes âgées			424 Personnes en difficulté	425 Personnes handicapées	428 Autres interventions sociales	
		4231 Forfait autonomie	4232 Autres actions de prévention	4238 Autres actions pour les personnes âgées				
DEPENSES		0,00	0,00	0,00	0,00	0,00	0,00	252 605,00
606	Achats non stockés de matières et fourni	0,00	0,00	0,00	0,00	0,00	0,00	116 300,00
613	Locations	0,00	0,00	0,00	0,00	0,00	0,00	3 000,00
614	Charges locatives et de copropriété	0,00	0,00	0,00	0,00	0,00	0,00	7 500,00
615	Entretien et réparations	0,00	0,00	0,00	0,00	0,00	0,00	18 694,00
618	Divers	0,00	0,00	0,00	0,00	0,00	0,00	74 300,00
622	Rémunérations intermédiaires, honoraires	0,00	0,00	0,00	0,00	0,00	0,00	1 930,00
623	Pub., publications, relations publiques	0,00	0,00	0,00	0,00	0,00	0,00	400,00
624	Transports biens, transports collectifs	0,00	0,00	0,00	0,00	0,00	0,00	23 200,00
626	Frais postaux et frais télécommunication	0,00	0,00	0,00	0,00	0,00	0,00	2 381,00
627	Services bancaires et assimilés	0,00	0,00	0,00	0,00	0,00	0,00	200,00
658	Charges diverses de gestion courante	0,00	0,00	0,00	0,00	0,00	0,00	4 700,00
RECETTES		0,00	0,00	0,00	0,00	0,00	0,00	387 000,00
706	Prestations de services	0,00	0,00	0,00	0,00	0,00	0,00	120 000,00
747	Participations	0,00	0,00	0,00	0,00	0,00	0,00	267 000,00

(1) Détailler les comptes à trois chiffres.

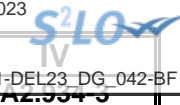

IV – ANNEXES

A – PRESENTATION CROISEE – SECTION DE FONCTIONNEMENT – PRESENTATION DETAILLEE

FONCTION 4-3 – APA

Article / compte nature (1)	Libellé	430 Services communs	431 APA à domicile	432 APA versée aux bénéf. en établissement	433 APA versée à l'établissement	TOTAL DU CHAPITRE
	DEPENSES	0,00	0,00	0,00	0,00	0,00
	RECETTES	0,00	0,00	0,00	0,00	0,00

(1) Détailler les comptes à trois chiffres.

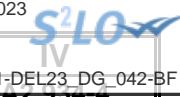

IV – ANNEXES

A – PRESENTATION CROISEE – SECTION DE FONCTIONNEMENT – PRESENTATION DETAILLEE

FONCTION 4-4 – RSA / Régularisation de RMI

Article / compte nature (1)	Libellé	441 Insertion sociale	442 Santé	443 Logement	444 Insertion professionnelle	445 Evaluation des dépenses engagées	446 Dépenses de structure	447 RSA allocations	448 Autres dépenses au titre du RSA	TOTAL DU CHAPITRE
	DEPENSES	0,00	0,00	0,00	0,00	0,00	0,00	0,00	0,00	0,00
	RECETTES	0,00	0,00	0,00	0,00	0,00	0,00	0,00	0,00	0,00

(1) Détailler les comptes à trois chiffres.

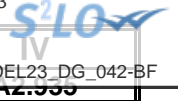

IV – ANNEXES

A – PRESENTATION CROISEE – SECTION DE FONCTIONNEMENT – PRESENTATION DETAILLEE

FONCTION 5 – Aménagement des territoires et habitat

Article / compte nature (1)	Libellé	50 Services communs	51 Aménagement et services urbains						
			510 Services communs	511 Espaces verts urbains	512 Eclairage public	513 Art public	514 Electrification	515 Opérations d'aménagement	518 Autres actions d'aménagement urbain
DEPENSES		0,00	33 030,00	199 930,00	175 000,00	0,00	0,00	0,00	0,00
606	Achats non stockés de matières et fourni	0,00	2 450,00	84 500,00	135 000,00	0,00	0,00	0,00	0,00
613	Locations	0,00	0,00	5 000,00	0,00	0,00	0,00	0,00	0,00
615	Entretien et réparations	0,00	3 600,00	110 000,00	0,00	0,00	0,00	0,00	0,00
618	Divers	0,00	5 100,00	100,00	0,00	0,00	0,00	0,00	0,00
622	Rémunérations intermédiaires, honoraires	0,00	15 500,00	0,00	0,00	0,00	0,00	0,00	0,00
623	Pub., publications, relations publiques	0,00	350,00	0,00	0,00	0,00	0,00	0,00	0,00
626	Frais postaux et frais télécommunication	0,00	30,00	30,00	0,00	0,00	0,00	0,00	0,00
628	Divers	0,00	0,00	300,00	0,00	0,00	0,00	0,00	0,00
655	Contributions obligatoires	0,00	0,00	0,00	40 000,00	0,00	0,00	0,00	0,00
657	Charges intervent* cpt prop. - Subvent*	0,00	0,00	0,00	0,00	0,00	0,00	0,00	0,00
658	Charges diverses de gestion courante	0,00	6 000,00	0,00	0,00	0,00	0,00	0,00	0,00
RECETTES		0,00	0,00	0,00	0,00	0,00	0,00	0,00	0,00
752	Revenus des immeubles	0,00	0,00	0,00	0,00	0,00	0,00	0,00	0,00
758	Produits divers de gestion courante	0,00	0,00	0,00	0,00	0,00	0,00	0,00	0,00

(1) Détailler les comptes à trois chiffres.

IV – ANNEXES

A – PRESENTATION CROISEE – SECTION DE FONCTIONNEMENT – PRESENTATION DETAILLEE

IV

A2.935

FONCTION 5 – Aménagement des territoires et habitat (suite 1)

Article / compte nature (1)	Libellé	52 Politique de la ville	53 Agglomérations et villes moyennes	54 Espace rural et autres espaces de dév.	55 Habitat (Logement)				
					551 Parc privé de la collectivité	552 Aide au secteur locatif	553 Aide à l'accession à la propriété	554 Aire d'accueil des gens du voyage	555 Logement social
DEPENSES		0,00	0,00	0,00	30 000,00	0,00	0,00	45 000,00	0,00
606	Achats non stockés de matières et fourni	0,00	0,00	0,00	0,00	0,00	0,00	0,00	0,00
613	Locations	0,00	0,00	0,00	0,00	0,00	0,00	0,00	0,00
615	Entretien et réparations	0,00	0,00	0,00	30 000,00	0,00	0,00	0,00	0,00
618	Divers	0,00	0,00	0,00	0,00	0,00	0,00	0,00	0,00
622	Rémunérations intermédiaires, honoraires	0,00	0,00	0,00	0,00	0,00	0,00	0,00	0,00
623	Pub., publications, relations publiques	0,00	0,00	0,00	0,00	0,00	0,00	0,00	0,00
626	Frais postaux et frais télécommunication	0,00	0,00	0,00	0,00	0,00	0,00	0,00	0,00
628	Divers	0,00	0,00	0,00	0,00	0,00	0,00	0,00	0,00
655	Contributions obligatoires	0,00	0,00	0,00	0,00	0,00	0,00	0,00	0,00
657	Charges intervent° cpt prop. - Subvent°	0,00	0,00	0,00	0,00	0,00	0,00	45 000,00	0,00
658	Charges diverses de gestion courante	0,00	0,00	0,00	0,00	0,00	0,00	0,00	0,00
RECETTES		0,00	0,00	0,00	49 000,00	0,00	0,00	0,00	0,00
752	Revenus des immeubles	0,00	0,00	0,00	45 000,00	0,00	0,00	0,00	0,00
758	Produits divers de gestion courante	0,00	0,00	0,00	4 000,00	0,00	0,00	0,00	0,00

(1) Détailler les comptes à trois chiffres.

IV – ANNEXES

A – PRESENTATION CROISEE – SECTION DE FONCTIONNEMENT – PRESENTATION DETAILLEE

IV

A2.935

FONCTION 5 – Aménagement des territoires et habitat (suite 2)

Article / compte nature (1)	Libellé	56 Actions en faveur du littoral	57 Techno. de l'information et de la comm.	58 Autres actions		59 Sécurité	TOTAL DU CHAPITRE
				581 Réserves Foncières	588 Autres actions d'aménagement		
DEPENSES		0,00	0,00	0,00	0,00	0,00	482 960,00
606	Achats non stockés de matières et fourni	0,00	0,00	0,00	0,00	0,00	221 950,00
613	Locations	0,00	0,00	0,00	0,00	0,00	5 000,00
615	Entretien et réparations	0,00	0,00	0,00	0,00	0,00	143 600,00
618	Divers	0,00	0,00	0,00	0,00	0,00	5 200,00
622	Rémunérations intermédiaires, honoraires	0,00	0,00	0,00	0,00	0,00	15 500,00
623	Pub., publications, relations publiques	0,00	0,00	0,00	0,00	0,00	350,00
626	Frais postaux et frais télécommunication	0,00	0,00	0,00	0,00	0,00	60,00
628	Divers	0,00	0,00	0,00	0,00	0,00	300,00
655	Contributions obligatoires	0,00	0,00	0,00	0,00	0,00	40 000,00
657	Charges intervent° cpt prop. - Subvent°	0,00	0,00	0,00	0,00	0,00	45 000,00
658	Charges diverses de gestion courante	0,00	0,00	0,00	0,00	0,00	6 000,00
RECETTES		0,00	0,00	0,00	0,00	0,00	49 000,00
752	Revenus des immeubles	0,00	0,00	0,00	0,00	0,00	45 000,00
758	Produits divers de gestion courante	0,00	0,00	0,00	0,00	0,00	4 000,00

(1) Détailler les comptes à trois chiffres.

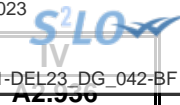

IV – ANNEXES

A – PRESENTATION CROISEE – SECTION DE FONCTIONNEMENT – PRESENTATION DETAILLEE

FONCTION 6 – Action économique

Article / compte nature (1)	Libellé	60 Services communs	61 Interventions économiques transversales	62 Structure d'animation et de dév. éco.	63 Actions sectorielles			
					631 Agriculture, pêche et agro-alimentaire		632 Industrie, commerce et artisanat	633 Développement touristique
					6311 Laboratoire	6312 Autres		
	DEPENSES	0,00	0,00	0,00	0,00	0,00	0,00	0,00
	RECETTES	0,00	0,00	0,00	0,00	0,00	0,00	0,00

(1) Détailler les comptes à trois chiffres.

IV – ANNEXES

A – PRESENTATION CROISEE – SECTION DE FONCTIONNEMENT – PRESENTATION DETAILLEE

IV

A2.936

FONCTION 6 – Action économique (suite)

Article / compte nature (1)	Libellé	64 Rayonnement, attractivité du territoire	65 Insertion éco. et éco.sociale, solidaire	66 Maintien et dév. des services publics	67 Recherche et innovation	68 Autres actions	TOTAL DU CHAPITRE
	DEPENSES	0,00	0,00	0,00	0,00	0,00	0,00
	RECETTES	0,00	0,00	0,00	0,00	0,00	0,00

(1) Détailler les comptes à trois chiffres.

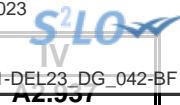

IV – ANNEXES

A – PRESENTATION CROISEE – SECTION DE FONCTIONNEMENT – PRESENTATION DETAILLEE

FONCTION 7 – Environnement

Article / compte nature (1)	Libellé	70 Services communs	71 Actions transversales	72 Actions déchets et propreté urbaine						
				720 Services communs collecte et propreté	721 Collecte et traitement des déchets			722 Propreté urbaine		
					7211 Actions prévention et sensibilisation	7212 Collecte des déchets	7213 Tri, valorisation, traitement déchets	7221 Actions prévention et sensibilisation	7222 Action propreté urbaine et nettoiemnt	
	DEPENSES	0,00	0,00	0,00	0,00	0,00	0,00	0,00	0,00	0,00
	RECETTES	0,00	0,00	0,00	0,00	0,00	0,00	0,00	0,00	0,00

(1) Détailler les comptes à trois chiffres.

IV – ANNEXES

A – PRESENTATION CROISEE – SECTION DE FONCTIONNEMENT – PRESENTATION DETAILLEE

IV

A2.937

FONCTION 7 – Environnement (suite 1)

Article / compte nature (1)	Libellé	73 Actions en matière de gestion des eaux					74 Politique de l'air
		731 Politique de l'eau	732 Eau potable	733 Assainissement	734 Eaux pluviales	735 Lutte contre les inondations	
	DEPENSES	0,00	0,00	0,00	0,00	0,00	0,00
	RECETTES	0,00	0,00	0,00	0,00	0,00	0,00

(1) Détailler les comptes à trois chiffres.

IV – ANNEXES

A – PRESENTATION CROISEE – SECTION DE FONCTIONNEMENT – PRESENTATION DETAILLEE

IV

A2.937

FONCTION 7 – Environnement (suite 2)

Article / compte nature (1)	Libellé	75 Politique de l'énergie					76	77	78	TOTAL DU CHAPITRE
		751 Réseaux de chaleur et de froid	752 Energie photovoltaïque	753 Energie éolienne	754 Energie hydraulique	758 Autres actions	Préserv. patrim. naturel,risques techno.	Environnement infrastructures transports	Autres actions	
	DEPENSES	0,00	0,00	0,00	0,00	0,00	0,00	0,00	0,00	
	RECETTES	0,00	0,00	0,00	0,00	0,00	0,00	0,00	0,00	

(1) Détailler les comptes à trois chiffres.

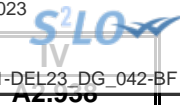

IV – ANNEXES

A – PRESENTATION CROISEE – SECTION DE FONCTIONNEMENT – PRESENTATION DETAILLEE

FONCTION 8 – Transports

Article / compte nature (1)	Libellé	80 Services communs	81 Transports scolaires	82 Transports publics de voyageurs						
				820 Services communs	821 Transport sur route	822 Transport ferroviaire	823 Transport fluvial	824 Transport maritime	825 Transport aérien	828 Autres transports
DEPENSES		0,00	0,00	0,00	0,00	0,00	0,00	0,00	0,00	0,00
606	Achats non stockés de matières et fourni	0,00	0,00	0,00	0,00	0,00	0,00	0,00	0,00	0,00
613	Locations	0,00	0,00	0,00	0,00	0,00	0,00	0,00	0,00	0,00
615	Entretien et réparations	0,00	0,00	0,00	0,00	0,00	0,00	0,00	0,00	0,00
622	Rémunérations intermédiaires, honoraires	0,00	0,00	0,00	0,00	0,00	0,00	0,00	0,00	0,00
626	Frais postaux et frais télécommunication	0,00	0,00	0,00	0,00	0,00	0,00	0,00	0,00	0,00
628	Divers	0,00	0,00	0,00	0,00	0,00	0,00	0,00	0,00	0,00
658	Charges diverses de gestion courante	0,00	0,00	0,00	0,00	0,00	0,00	0,00	0,00	0,00
RECETTES		0,00	0,00	0,00	0,00	0,00	0,00	0,00	0,00	0,00
703	Redevances utilisation du domaine	0,00	0,00	0,00	0,00	0,00	0,00	0,00	0,00	0,00
731	Fiscalité locale	0,00	0,00	0,00	0,00	0,00	0,00	0,00	0,00	0,00

(1) Détailler les comptes à trois chiffres.

IV – ANNEXES

A – PRESENTATION CROISEE – SECTION DE FONCTIONNEMENT – PRESENTATION DETAILLEE

IV

A2.938

FONCTION 8 – Transports (suite 1)

Article / compte nature (1)	Libellé	83 Transports de marchandises						
		830 Services communs	831 Fret routier	832 Fret ferroviaire	833 Fret fluvial	834 Fret maritime	835 Fret aérien	838 Autres transports
DEPENSES		0,00	0,00	0,00	0,00	0,00	0,00	0,00
606	Achats non stockés de matières et fourni	0,00	0,00	0,00	0,00	0,00	0,00	0,00
613	Locations	0,00	0,00	0,00	0,00	0,00	0,00	0,00
615	Entretien et réparations	0,00	0,00	0,00	0,00	0,00	0,00	0,00
622	Rémunérations intermédiaires, honoraires	0,00	0,00	0,00	0,00	0,00	0,00	0,00
626	Frais postaux et frais télécommunication	0,00	0,00	0,00	0,00	0,00	0,00	0,00
628	Divers	0,00	0,00	0,00	0,00	0,00	0,00	0,00
658	Charges diverses de gestion courante	0,00	0,00	0,00	0,00	0,00	0,00	0,00
RECETTES		0,00	0,00	0,00	0,00	0,00	0,00	0,00
703	Redevances utilisation du domaine	0,00	0,00	0,00	0,00	0,00	0,00	0,00
731	Fiscalité locale	0,00	0,00	0,00	0,00	0,00	0,00	0,00

(1) Détailler les comptes à trois chiffres.

IV – ANNEXES

A – PRESENTATION CROISEE – SECTION DE FONCTIONNEMENT – PRESENTATION DETAILLEE

IV

A2.938

FONCTION 8 – Transports (suite 2)

Article / compte nature (1)	Libellé	84 Voirie							
		841 Voirie nationale	842 Voirie régionale	843 Voirie départementale	844 Voirie métropolitaine	845 Voirie communale	846 Viabilité hivernale et aléas climatiques	847 Equipements de voirie	849 Sécurité routière
DEPENSES		0,00	0,00	0,00	0,00	518 104,00	0,00	0,00	0,00
606	Achats non stockés de matières et fourni	0,00	0,00	0,00	0,00	23 500,00	0,00	0,00	0,00
613	Locations	0,00	0,00	0,00	0,00	10 000,00	0,00	0,00	0,00
615	Entretien et réparations	0,00	0,00	0,00	0,00	450 000,00	0,00	0,00	0,00
622	Rémunérations intermédiaires, honoraires	0,00	0,00	0,00	0,00	25 000,00	0,00	0,00	0,00
626	Frais postaux et frais télécommunication	0,00	0,00	0,00	0,00	30,00	0,00	0,00	0,00
628	Divers	0,00	0,00	0,00	0,00	8 974,00	0,00	0,00	0,00
658	Charges diverses de gestion courante	0,00	0,00	0,00	0,00	600,00	0,00	0,00	0,00
RECETTES		0,00	0,00	0,00	0,00	82 000,00	0,00	0,00	0,00
703	Redevances utilisation du domaine	0,00	0,00	0,00	0,00	12 000,00	0,00	0,00	0,00
731	Fiscalité locale	0,00	0,00	0,00	0,00	70 000,00	0,00	0,00	0,00

(1) Détailler les comptes à trois chiffres.

IV – ANNEXES

A – PRESENTATION CROISEE – SECTION DE FONCTIONNEMENT – PRESENTATION DETAILLEE

IV

A2.938

FONCTION 8 – Transports (suite 3)

Article / compte nature (1)	Libellé	85 Infrastructures					86 Liaisons multimodales	87 Circulations douces	89 Sécurité	TOTAL DU CHAPITRE
		851 Gares, autres infrastructures routières	852 Gares et autres infrastructures ferrov.	853 Haltes, autres infrastructures fluviales	854 Ports, autres infrastructures portuaires	855 Aéroports et autres infrastructures				
DEPENSES		0,00	0,00	0,00	0,00	0,00	0,00	0,00	0,00	518 104,00
606	Achats non stockés de matières et fourni	0,00	0,00	0,00	0,00	0,00	0,00	0,00	0,00	23 500,00
613	Locations	0,00	0,00	0,00	0,00	0,00	0,00	0,00	0,00	10 000,00
615	Entretien et réparations	0,00	0,00	0,00	0,00	0,00	0,00	0,00	0,00	450 000,00
622	Rémunérations intermédiaires, honoraires	0,00	0,00	0,00	0,00	0,00	0,00	0,00	0,00	25 000,00
626	Frais postaux et frais télécommunication	0,00	0,00	0,00	0,00	0,00	0,00	0,00	0,00	30,00
628	Divers	0,00	0,00	0,00	0,00	0,00	0,00	0,00	0,00	8 974,00
658	Charges diverses de gestion courante	0,00	0,00	0,00	0,00	0,00	0,00	0,00	0,00	600,00
RECETTES		0,00	0,00	0,00	0,00	0,00	0,00	0,00	0,00	82 000,00
703	Redevances utilisation du domaine	0,00	0,00	0,00	0,00	0,00	0,00	0,00	0,00	12 000,00
731	Fiscalité locale	0,00	0,00	0,00	0,00	0,00	0,00	0,00	0,00	70 000,00

(1) Détailler les comptes à trois chiffres.

IV – ANNEXES

ANNEXES PATRIMONIALES – ETAT DE LA DETTE – REPARTITION PAR NATURE DE DETTE

B1.2 – REPARTITION PAR NATURE DE DETTE (hors 16449 et 166)

Nature (Pour chaque ligne, indiquer le numéro de contrat)	Emprunts et dettes à l'origine du contrat													
	Organisme prêteur ou chef de file	Date de signature	Date d'émission ou date de mobilisation (1)	Date du premier remboursement	Nominal (2)	Type de taux d'intérêt (3)	Index (4)	Taux initial		Devise	Périodicité des remboursements (6)	Profil d'amortissement (7)	Possibilité de remboursement anticipé O/N	Catégorie d'emprunt (8)
								Niveau de taux (5)	Taux actuariel					
163 Emprunts obligataires (Total)					0,00									
164 Emprunts auprès des établissements financiers (Total)					8 025 000,00									
1641 Emprunts en euros (total)					8 025 000,00									
00002279474 (09)	Crédit Agricole	24/11/2021		15/12/2024	1 060 000,00	F	FIXE	0,350	0,388		X	F	O	A-1
00214233 (02)	Calyon	30/03/2006		30/06/2007	3 000 000,00	F	FIXE	4,550	4,618		T	C	O	A-1
00214233 (03)	Calyon	30/03/2006		31/03/2008	2 000 000,00	F	FIXE	4,640	4,791		T	C	O	B-1
00214233 (04)	Calyon	30/03/2006		30/06/2009	1 965 000,00	F	FIXE	3,750	3,859		T	C	O	A-1
1643 Emprunts en devises (total)					0,00									
16441 Emprunts assortis d'une option de tirage sur ligne de trésorerie (total)					0,00									
165 Dépôts et cautionnements reçus (Total)					0,00									
167 Emprunts et dettes assortis de conditions particulières (Total)					0,00									
1671 Avances consolidées du Trésor (total)					0,00									
1672 Emprunts sur comptes spéciaux du Trésor (total)					0,00									
1675 Dettes pour METP et PPP (total)					0,00									
1676 Dettes envers locataires-acquéreurs (total)					0,00									
1678 Autres emprunts et dettes (total)					0,00									

COMMUNE DE VETRAZ-MONTHOUX - BUDGET PRINCIPAL - BP - 2023

Envoyé en préfecture le 25/04/2023

Reçu en préfecture le 25/04/2023



Publié le

ID : 074-217402981-20230411-DEL23_DG_042-BF

Nature (Pour chaque ligne, indiquer le numéro de contrat)	Emprunts et dettes à l'origine du contrat										Devise	dité des remboursements (6)	Pron d'amortissement (7)	de remboursement anticipé O/N	gorie d'emprunt (8)
	Organisme prêteur ou chef de file	Date de signature	Date d'émission ou date de mobilisation (1)	Date du premier remboursement	Nominal (2)	Type de taux d'intérêt (3)	Index (4)	Taux initial							
								Niveau de taux (5)	Taux actuariel						
168 Emprunts et dettes assimilés (Total)					555 056,75										
1681 Autres emprunts (total) (9)					0,00										
1682 Bons à moyen terme négociables (total)					0,00										
1687 Autres dettes (total)					555 056,75										
0298201200 (05)	Syane	29/05/2012		01/01/2015	60 601,62	F	FIXE	4,950	5,081		A	C	O	A-1	
0298201201 (06)	Syane	29/05/2012		01/01/2015	51 264,50	F	FIXE	4,950	5,183		A	C	O	A-1	
0298201202 (07)	Syane	08/09/2014		01/01/2015	255 793,14	F	FIXE	4,950	5,440		A	C	O	A-1	
0298201300 (08)	Syane	04/02/2016		01/01/2017	187 397,49	F	FIXE	3,720	3,647		A	C	O	A-1	
Total général					8 580 056,75										

(1) Si un emprunt donne lieu à plusieurs mobilisations, indiquer la date de la première mobilisation.

(2) Nominal : montant emprunté à l'origine.

(3) Type de taux d'intérêt : F : fixe ; V : variable simple ; C : complexe ; R : préfixé (c'est-à-dire un taux variable qui n'est pas seulement défini comme la simple addition d'un taux usuel de référence et d'une marge exprimée en point de pourcentage).

(4) Mentionner le ou les types d'index (ex : Euribor 3 mois).

(5) Indiquer le niveau de taux à l'origine du contrat.

(6) Indiquer la périodicité des remboursements : A : annuelle , B : bimestrielle, T : trimestrielle, X autre.

(7) Indiquer C pour amortissement constant, P pour amortissement progressif, F pour *in fine*, X pour autres à préciser.

(8) Catégorie d'emprunt à l'origine. Exemple A-1 (cf. la classification des emprunts suivant la typologie de la circulaire IOCB1015077C du 25 juin 2010 sur les produits financiers offerts aux collectivités territoriales).

(9) Y compris les avances remboursables consenties au titre de l'article 25 de la loi n°2020-935 du 30 juillet 2020 de finances rectificative pour 2020, portant attribution des avances remboursables sur les recettes fiscales prévues aux articles 1594 A et 1595 du code général des impôts

IV – ANNEXES

ANNEXES PATRIMONIALES – ETAT DE LA DETTE – REPARTITION PAR NATURE DE DETTE

B1.2

B1.2 – REPARTITION PAR NATURE DE DETTE (hors 16449 et 166) (suite)

Nature (Pour chaque ligne, indiquer le numéro de contrat)	Couverture ? O/N (11)	Montant couvert	Catégorie d'emprunt après couverture éventuelle (12)	Capital restant dû au 01/01/N	Durée résiduelle (en années)	Emprunts et dettes au 01/01/N			Annuité de l'exercice			ICNE de l'exercice
						Type de taux (13)	Taux d'intérêt		Capital	Charges d'intérêt (16)	Intérêts perçus (le cas échéant) (17)	
							Index (14)	Niveau de taux d'intérêt à la date de vote du budget (15)				
163 Emprunts obligataires (Total)		0,00		0,00					0,00	0,00	0,00	0,00
164 Emprunts auprès des établissements financiers (Total)		0,00		3 537 777,41					300 341,52	104 407,87	0,00	427,33
1641 Emprunts en euros (total)		0,00		3 537 777,41					300 341,52	104 407,87	0,00	427,33
00002279474 (09)	N	0,00	A-1	1 060 000,00	1,96	F	FIXE	0,350	0,00	3 710,00	0,00	173,27
00214233 (02)	N	0,00	B-1	1 031 250,00	8,25	C	TAUX STRUCTURES	4,220	125 000,00	42 104,76	0,00	106,23
00214233 (03)	N	0,00	B-1	709 677,41	8,25	F	FIXE	4,640	86 021,52	31 859,11	0,00	80,38
00214233 (04)	N	0,00	A-1	736 850,00	8,25	F	FIXE	3,750	89 320,00	26 734,00	0,00	67,45
1643 Emprunts en devises (total)		0,00		0,00					0,00	0,00	0,00	0,00
16441 Emprunts assortis d'une option de tirage sur ligne de trésorerie (total) (10)		0,00		0,00					0,00	0,00	0,00	0,00
165 Dépôts et cautionnements reçus (Total)		0,00		0,00					0,00	0,00	0,00	0,00
167 Emprunts et dettes assortis de conditions particulières (Total)		0,00		0,00					0,00	0,00	0,00	0,00
1671 Avances consolidées du Trésor (total)		0,00		0,00					0,00	0,00	0,00	0,00
1672 Emprunts sur comptes spéciaux (total)		0,00		0,00					0,00	0,00	0,00	0,00
1675 Dettes pour METP et PPP (total)		0,00		0,00					0,00	0,00	0,00	0,00
1676 Dettes envers locataires-acquéreurs (total)		0,00		0,00					0,00	0,00	0,00	0,00
1678 Autres emprunts et dettes (total)		0,00		0,00					0,00	0,00	0,00	0,00
168 Emprunts et dettes assimilés (Total)		0,00		302 752,57					33 880,49	13 372,76	0,00	11 810,92
1681 Autres emprunts (total)		0,00		0,00					0,00	0,00	0,00	0,00
1682 Bons à moyen terme négociables (total)		0,00		0,00					0,00	0,00	0,00	0,00
1687 Autres dettes (total)		0,00		302 752,57					33 880,49	13 372,76	0,00	11 810,92

COMMUNE DE VETRAZ-MONTHOUX - BUDGET PRINCIPAL - BP - 2023

Envoyé en préfecture le 25/04/2023

Reçu en préfecture le 25/04/2023

Publié le



ID : 074-217402981-20230411-DEL23_DG_042-BF

Nature (Pour chaque ligne, indiquer le numéro de contrat)	Emprunts et dettes au 01/01/N											
	Couverture ? O/N (11)	Montant couvert	Catégorie d'emprunt après couverture éventuelle (12)	Capital restant dû au 01/01/N	Durée résiduelle (en années)	Taux d'intérêt			Annuité			
						Type de taux (13)	Index (14)	Niveau de taux d'intérêt à la date de vote du budget (15)	Capital	Charges d'intérêt (16)	Intérêts perçus (le cas échéant) (17)	ICNE de l'exercice
0298201200 (05)	N	0,00	A-1	28 280,74	6,00	F	FIXE	4,950	4 040,11	1 399,90	0,00	1 199,91
0298201201 (06)	N	0,00	A-1	23 923,46	6,00	F	FIXE	4,950	3 417,63	1 184,21	0,00	1 015,04
0298201202 (07)	N	0,00	A-1	119 370,10	6,00	F	FIXE	4,950	17 052,88	5 908,82	0,00	5 064,70
0298201300 (08)	N	0,00	A-1	131 178,27	13,00	F	FIXE	3,720	9 369,87	4 879,83	0,00	4 531,27
Total général		0,00		3 840 529,98					334 222,01	117 780,63	0,00	12 238,25

(10) S'agissant des emprunts assortis d'une ligne de trésorerie, il faut faire ressortir le remboursement du capital de la dette prévue pour l'exercice correspondant au véritable endettement.

(11) Si l'emprunt est soumis à couverture, il convient de compléter le tableau « détail des opérations de couverture ».

(12) Catégorie d'emprunt. Exemple A-1 (cf. la classification des emprunts suivant la typologie de la circulaire IOCB1015077C du 25 juin 2010 sur les produits financiers offerts aux collectivités territoriales).

(13) Type de taux d'intérêt après opérations de couverture : F : fixe ; V : variable simple ; C : complexe (c'est-à-dire un taux variable qui n'est pas seulement défini comme la simple addition d'un taux usuel de référence et d'une marge exprimée en point de pourcentage).

(14) Mentionner l'index en cours au 01/01/N après opérations de couverture.

(15) Taux après opérations de couverture éventuelles. Pour les emprunts à taux variable, indiquer le niveau à la date de vote du budget.

(16) Il s'agit des intérêts dus au titre du contrat initial et comptabilisés à l'article 66111 « Intérêts réglés à l'échéance » (intérêts décaissés) et intérêts éventuels dus au titre du contrat d'échange éventuel et comptabilisés à l'article 668.

(17) Indiquer les intérêts éventuellement reçus au titre du contrat d'échange éventuel et comptabilisés au 768.

IV – ANNEXES

ANNEXES PATRIMONIALES – ETAT DE LA DETTE – REPARTITION DES EMPRUNTS PAR STRUCTURE DE TAUX

B1.3

B1.3 – REPARTITION DES EMPRUNTS PAR STRUCTURE DE TAUX (HORS A1)

Emprunts ventilés par structure de taux selon le risque le plus élevé (Pour chaque ligne, indiquer le numéro de contrat) (1)	Organisme prêteur ou chef de file	Nominal (2)	Capital restant dû au 01/01/N (3)	Type d'indices (4)	Durée du contrat	Dates des périodes bonifiées	Taux minimal (5)	Taux maximal (6)	Coût de sortie (7)	Taux maximal après couverture éventuelle (8)	Niveau du taux à la date de vote du budget (9)	Intérêts à payer au cours de l'exercice (10)	Intérêts à percevoir au cours de l'exercice (le cas échéant) (11)	% par type de taux selon le capital restant dû
Echange de taux, taux variable simple plafonné (cap) ou encadré (tunnel) (A)														
TOTAL (A)		0,00	0,00						0,00			0,00	0,00	0,00
Barrière simple (B)														
00214233 (02)	Calyon	3 000 000,00	1 031 250,00	1	23,00	Du 31/12/2008 Au 31/03/2011	4,22	EURIBOR03M	0,00		4,220	42 104,76	0,00	26,85
00214233 (03)	Calyon	2 000 000,00	709 677,41	1	23,00		4,64	4,64	0,00		4,640	31 859,11	0,00	18,48
TOTAL (B)		5 000 000,00	1 740 927,41						0,00			73 963,87	0,00	45,33
Option d'échange (C)														
TOTAL (C)		0,00	0,00						0,00			0,00	0,00	0,00
Multiplieur jusqu'à 3 ou multiplieur jusqu'à 5 capé (D)														
TOTAL (D)		0,00	0,00						0,00			0,00	0,00	0,00
Multiplieur jusqu'à 5 (E)														
TOTAL (E)		0,00	0,00						0,00			0,00	0,00	0,00
Autres types de structures (F)														
TOTAL (F)		0,00	0,00						0,00			0,00	0,00	0,00
TOTAL GENERAL		5 000 000,00	1 740 927,41						0,00			73 963,87	0,00	45,33

(1) Répartir les emprunts selon le type de structure de taux (de A à F selon la classification de la charte de bonne conduite) en fonction du risque le plus élevé à courir sur toute la durée de vie du contrat de prêt et après opérations de couverture éventuelles.

(2) Nominal : montant emprunté à l'origine. En cas de couverture partielle d'un emprunt, indiquer séparément sur deux lignes la part du nominal couvert et la part non couverte.

(3) En cas de couverture partielle d'un emprunt, indiquer séparément sur deux lignes la part du capital restant dû couvert et la part non couverte.

(4) Indiquer la classification de l'indice sous-jacent suivant la typologie de la circulaire du 25 juin 2010 sur les produits financiers (de 1 à 6). 1 : Indice zone euro / 2 : Indices inflation française ou zone euro ou écart entre ces indices / 3 : Ecart indice zone euro / 4 : Indices hors zone euro ou écart d'indices dont l'un est hors zone euro / 5 : écarts d'indices hors zone euro / 6 : autres indices.

(5) Taux hors opération de couverture. Indiquer le montant, l'index ou la formule correspondant au taux minimal du contrat de prêt sur toute la durée du contrat.

(6) Taux hors opération de couverture. Indiquer le montant, l'index ou la formule correspondant au taux maximal du contrat de prêt sur toute la durée du contrat.

(7) Coût de sortie : indiquer le montant de l'indemnité contractuelle de remboursement définitif de l'emprunt au 01/01/N ou le cas échéant, à la prochaine date d'échéance.

(8) Montant, index ou formule.

COMMUNE DE VETRAZ-MONTHOUX - BUDGET PRINCIPAL - BP - 2023

(9) Indiquer le niveau de taux après opérations de couverture éventuelles. Pour les emprunts à taux variables, indiquer le niveau du taux à la date de vote du budget.

(10) Indiquer les intérêts à payer au titre du contrat initial et comptabilisés à l'article 66111 et des intérêts éventuels à payer au titre du contrat d'échange et comptabilisés à l'article 668.

(11) Indiquer les intérêts à percevoir au titre du contrat d'échange et comptabilisés au 768.

Envoyé en préfecture le 25/04/2023

Reçu en préfecture le 25/04/2023

Publié le



ID : 074-217402981-20230411-DEL23_DG_042-BF

IV – ANNEXES

ANNEXES PATRIMONIALES – ETAT DE LA DETTE – TYPOLOGIE DE LA REPARTITION DE L'ENCOURS

B1.4 – TYPOLOGIE DE LA REPARTITION DE L'ENCOURS (1)

Indices sous-jacents		(1) Indices zone euro	(2) Indices inflation française ou zone euro ou écart entre ces indices	(3) Ecart d'indices zone euro	(4) Indices hors zone euro et écarts d'indices dont l'un est un indice hors zone euro	(5) Ecart d'indices hors zone euro	(6) Autres indices
Structure							
(A) Taux fixe simple. Taux variable simple. Echange de taux fixe contre taux variable ou inversement. Echange de taux structuré contre taux variable ou taux fixe (sens unique). Taux variable simple plafonné (cap) ou encadré (tunnel)	Nombre de produits	6	0	0	0	0	
	% de l'encours	54,68	0,00	0,00	0,00	0,00	
	Montant en euros	2 099 602,57	0,00	0,00	0,00	0,00	
(B) Barrière simple. Pas d'effet de levier	Nombre de produits	2	0	0	0	0	
	% de l'encours	45,33	0,00	0,00	0,00	0,00	
	Montant en euros	1 740 927,41	0,00	0,00	0,00	0,00	
(C) Option d'échange (swaption)	Nombre de produits	0	0	0	0	0	
	% de l'encours	0,00	0,00	0,00	0,00	0,00	
	Montant en euros	0,00	0,00	0,00	0,00	0,00	
(D) Multiplicateur jusqu'à 3 ; multiplicateur jusqu'à 5 capé	Nombre de produits	0	0	0	0	0	
	% de l'encours	0,00	0,00	0,00	0,00	0,00	
	Montant en euros	0,00	0,00	0,00	0,00	0,00	
(E) Multiplicateur jusqu'à 5	Nombre de produits	0	0	0	0	0	
	% de l'encours	0,00	0,00	0,00	0,00	0,00	
	Montant en euros	0,00	0,00	0,00	0,00	0,00	
(F) Autres types de structures	Nombre de produits						0
	% de l'encours						0,00
	Montant en euros						0,00

(1) Cette annexe retrace le stock de dette au 01/01/N après opérations de couverture éventuelles.

IV – ANNEXES

ANNEXES PATRIMONIALES – ETAT DE LA DETTE – DETAIL DES OPERATIONS DE COUVERTURE

B1.5 – DETAIL DES OPERATIONS DE COUVERTURE (1)

Instruments de couverture (Pour chaque ligne, indiquer le numéro de contrat)	Emprunt couvert			Instrument de couverture									
	Référence de l'emprunt couvert	Capital restant dû au 01/01/N	Date de fin du contrat	Organisme co-contractant	Type de couverture (3)	Nature de la couverture (change ou taux)	Notionnel de l'instrument de couverture	Date de début du contrat	Date de fin du contrat	Périodicité de règlement des intérêts (4)	Montant des commissions diverses	Primes éventuelles	
												Primes payées pour l'achat d'option	Primes reçues pour la vente d'option
Taux fixe (total)		0,00					0,00				0,00	0,00	0,00
Taux variable simple (total)		0,00					0,00				0,00	0,00	0,00
Taux complexe (total) (2)		0,00					0,00				0,00	0,00	0,00
Total		0,00					0,00				0,00	0,00	0,00

(1) Si un instrument couvre plusieurs emprunts, distinguer une ligne par emprunt couvert.

(2) Il s'agit d'un taux variable qui n'est pas défini comme la simple addition d'un taux usuel de référence et d'une marge exprimée en point de pourcentage.

(3) Indiquer s'il s'agit d'un *swap*, d'une option (*cap*, *floor*, *tunnel*, *swaption*).

(4) Indiquer la périodicité de règlement des intérêts : A : annuelle, M : mensuelle, B : bimestrielle, S : semestrielle, T : trimestrielle, X : autre.

IV – ANNEXES

ANNEXES PATRIMONIALES – ETAT DE LA DETTE – DETAIL DES OPERATIONS DE COUVERTURE

IV

B1.5

B1.5 – DETAIL DES OPERATIONS DE COUVERTURE (1) (suite)

Instruments de couverture (Pour chaque ligne, indiquer le numéro de contrat)	Référence de l'emprunt couvert	Effet de l'instrument de couverture							
		Taux payé		Taux reçu (7)		Charges et produits constatés depuis l'origine du contrat		Catégorie d'emprunt (8)	
		Index (5)	Niveau de taux (6)	Index	Niveau de taux	Charges c/668	Produits c/768	Avant opération de couverture	Après opération de couverture
Taux fixe (total)						0,00	0,00		
Taux variable simple (total)						0,00	0,00		
Taux complexe (total) (2)						0,00	0,00		
Total						0,00	0,00		

(5) Indiquer l'index utilisé ou la formule de taux.

(6) Pour les emprunts à taux variable, indiquer le niveau à la date de vote du budget.

(7) A compléter si l'instrument de couverture est un *swap*.

(8) Catégorie d'emprunt. Exemple A-1 (cf. la classification des emprunts suivant la typologie de la circulaire IOCB1015077C du 25 juin 2010 sur les produits financiers offerts aux collectivités territoriales).



IV – ANNEXES

ANNEXES PATRIMONIALES – ETAT DE LA DETTE – AUTRES DETTES

B1.7 – AUTRES DETTES

(Issues des engagements juridiques pris autres que ceux destinés à financer la prise en charge d'un emprunt)



IV – ANNEXES

ANNEXES PATRIMONIALES – METHODES UTILISEES POUR LES AMORTISSEMENTS

METHODES UTILISEES POUR LES AMORTISSEMENTS

Procédure d'amortissement (linéaire, dégressif, variable)	CHOIX DE L'ASSEMBLEE		Délibération du
	Biens de faible valeur- Seuil unitaire en deçà duquel les immobilisations de peu de valeur s'amortissent sur un an : 1000.00 €		2022-05-23
	Catégories de biens amortis	Durée (en années)	
L	202 - FRAIS D'ETUDES,D'ELABORATION, DE MODIFICAT	5	20/09/2021
L	2031-FRAIS D'ETUDES NON SUIVIS DE REALISATION	5	20/09/2021
L	2033-FRAIS D'INSERTION NON SUIVIS DE REALISATION	5	20/09/2021
L	204132-BATIMENTS ET INSTALLATIONS	30	20/09/2021
L	2041512-BATIMENTS ET INSTALLATIONS	30	20/09/2021
L	20415332-BATIMENTS ET INSTALLATIONS	30	20/09/2021
L	2041581-BIENS MOBILIERS, MATERIEL ET ETUDES	5	20/09/2021
L	2041582-BATIMENTS ET INSTALLATIONS	30	20/09/2021
L	204182-BATIMENTS ET INSTALLATIONS	30	20/09/2021
L	2046-ATTRIBUTIONS DE COMPENSATION D'INVESTISSEMEN	10	20/09/2021
L	2051-CONCESSIONS ET DROIS SIMILAIRES 2 ANS	2	20/09/2021
L	2051-LOGICIELS METIERS, APPLICATIFS ET PROGICIELS	6	20/09/2021
L	2121-PLANTATIONS D'ARBRES ET D'ARBUSTES	15	20/09/2021
L	2128-AUTRES AGENCEMENTS ET AMENAGEMENTS DE TERRAIN	15	20/09/2021
L	21321-IMMEUBLES DE RAPPORT	20	20/09/2021
L	21328-AUTRES BATIMENTS PRIVES	20	20/09/2021
L	21533-RESEAUX CABLES	20	20/09/2021
L	21534-RESEAUX D'ELECTRIFICATION	20	20/09/2021
L	21538-VIDEO PROTECTION	10	20/09/2021
L	21538-AUTRES RESEAUX	20	20/09/2021
L	21568-AUTRE MATERIEL ET OUTIL. D'INCENDIE ET DE D	10	20/09/2021
L	21572-GROS MATERIEL ET MACHINE SCOLAIRE	10	20/09/2021
L	21572-PETIT MATERIEL ELECTROPORTATIF SCOLAIRE	5	20/09/2021
L	215731-MATERIEL ROULANT	8	20/09/2021
L	215738-AUTRE MATERIEL ET OUTILLAGE DE VOIRIE	6	20/09/2021
L	215738-GROS MATERIEL ET MACHINE HORS SCOLAIRE	10	20/09/2021
L	215738-PETIT MATERIEL ELECTROPORTATIF HORS SCOLAIR	5	20/09/2021
L	2158-AUTRES INSTALLATIONS, MATERIEL ET OUTILLAGE T	6	20/09/2021
L	2181-INSTALL. GENERALES, AGENCEMENTS ET AMENAG. DI	10	20/09/2021
L	21828-GROS UTILITAIRES	10	20/09/2021
L	21828-POIDS LOURDS	15	20/09/2021



Procédure d'amortissement (linéaire, dégressif, variable)	CHOIX DE L'ASSEMBLEE		
L	21828-VELOS	5	20/09/2021
L	21828-VEHICULES, PETITS UTILITAIRES, SCOOTERS	6	20/09/2021
L	21831-TABLEAUX BLANCS INTERACTIFS	10	20/09/2021
L	21831-TABLETTES ET AUTRES MATERIELS SCOLAIRES	5	20/09/2021
L	21838-MACHINES A CALCULER, PHOTOCOPIEUR	10	20/09/2021
L	21838-IMPRIMANTES, PC, CLAVIERS, SERVEURS, ECRANS	5	20/09/2021
L	21841-MATERIEL DE BUREAU ET MOBILIER SCOLAIRES	10	20/09/2021
L	21848-BUREAUX, CHAISES, ARMOIRES, CAISSONS	10	20/09/2021
L	21848-MOBILIER URBAIN	15	20/09/2021
L	2185-MATERIEL DE TELEPHONIE	5	20/09/2021
L	2188-MICRO ONDES, REFRIGERATEUR, TELE, LAVE LINGE	10	20/09/2021
L	2188-EQUIPEMENTS ATELIERS, GARAGE, SPORTIFS ET ETC	15	20/09/2021
L	2188-COFFRES FORT, ARMOIRES IGNIFUGEES, JEUX, BANC	20	20/09/2021
L	2188-AUTRES	15	20/09/2021

IV – ANNEXES

ANNEXES PATRIMONIALES – ETAT DES PROVISIONS CONSTITUEES AU 01/01/N

PROVISIONS CONSTITUEES AU 01/01/N

Nature de la provision	Montant de la provision de l'exercice (1) A	Date de constitution de la provision	Montant des provisions constituées au 01/01/N B	Montant total des provisions constituées C = A + B	Montant des reprises de l'exercice D	SOLDE E = C - D
PROVISIONS SEMI-BUDGETAIRES (2)						
Provisions pour risques et charges (3)	0,00		42 870,00	42 870,00	0,00	42 870,00
Provisions pour litiges	0,00		42 870,00	42 870,00	0,00	42 870,00
Contentieux en 1ère instance arrêté de permis de construire	0,00	11/09/2018	12 000,00	12 000,00	0,00	12 000,00
Contentieux en 1ère instance permis de construire	0,00	22/01/2019	7 300,00	7 300,00	0,00	7 300,00
Contentieux en 1ère instance arrêté de permis de construire	0,00	16/06/2020	9 300,00	9 300,00	0,00	9 300,00
Contentieux en 1ère instance arrêté permis aménager	0,00	28/09/2020	8 300,00	8 300,00	0,00	8 300,00
Contentieux en 1ère instance référé provision Marché Public	0,00	20/08/2021	5 970,00	5 970,00	0,00	5 970,00
Provisions pour pertes de change	0,00		0,00	0,00	0,00	0,00
Provisions pour gros entretiens ou grandes révisions	0,00		0,00	0,00	0,00	0,00
Provisions pour garanties d'emprunt	0,00		0,00	0,00	0,00	0,00
Autres provisions pour risques	0,00		0,00	0,00	0,00	0,00
Dépréciations (3)	0,00		0,00	0,00	0,00	0,00
- des immobilisations	0,00		0,00	0,00	0,00	0,00
- des stocks et encours	0,00		0,00	0,00	0,00	0,00
- des comptes de tiers	0,00		0,00	0,00	0,00	0,00
- des comptes financiers	0,00		0,00	0,00	0,00	0,00
Total des provisions semi-budgétaires	0,00		42 870,00	42 870,00	0,00	42 870,00
PROVISIONS BUDGETAIRES (2)						
Provisions pour risques et charges (3)	0,00		0,00	0,00	0,00	0,00
Provisions pour litiges	0,00		0,00	0,00	0,00	0,00
Provisions pour pertes de change	0,00		0,00	0,00	0,00	0,00
Provisions pour gros entretiens ou grandes révisions	0,00		0,00	0,00	0,00	0,00
Provisions pour garanties d'emprunt	0,00		0,00	0,00	0,00	0,00
Autres provisions pour risques	0,00		0,00	0,00	0,00	0,00
Dépréciations (3)	0,00		0,00	0,00	0,00	0,00
- des immobilisations	0,00		0,00	0,00	0,00	0,00
- des stocks et encours	0,00		0,00	0,00	0,00	0,00

Envoyé en préfecture le 25/04/2023
 Reçu en préfecture le 25/04/2023
 Publié le 25/04/2023
 ID : 074-217402981-20230411-DEL23_DG_042-BF

Nature de la provision	Montant de la provision de l'exercice (1) A	Date de constitution de la provision	Montant des provisions constituées au 01/01/N B	Montant total des provisions constituées C = A + B	M	D	E = C - D
- des comptes de tiers	0,00		0,00	0,00		0,00	0,00
- des comptes financiers	0,00		0,00	0,00		0,00	0,00
Total des provisions budgétaires	0,00		0,00	0,00		0,00	0,00
TOTAL PROVISIONS	0,00		42 870,00	42 870,00		0,00	42 870,00

(1) Provision nouvelle ou abondement d'une provision déjà constituée.

(2) A renseigner selon que la collectivité applique le régime des provisions semi-budgétaires ou budgétaires, conformément aux dispositions législatives et réglementaires afférentes.

(3) Indiquer l'objet de la provision (exemples : provision pour litiges au titre du procès, provisions pour dépréciation des immobilisations de l'équipement).

IV – ANNEXES

ANNEXES PATRIMONIALES – ENGAGEMENTS HORS BILAN

ETAT DES EMPRUNTS GARANTIS

Désignation du bénéficiaire	Année de mobilisation et profil d'amortissement de l'emprunt (1)		Objet de l'emprunt garanti	Organisme prêteur ou chef de file	Montant initial	Capital restant dû au 01/01/N	Durée résiduelle	Périodicité des remboursements (2)	Taux initial			Taux à la date de vote du budget (6)			Catégorie d'emprunt (7)	Indices ou devises pouvant modifier l'emprunt	Annuité garantie au cours de l'exercice	
	Année	Profil							Taux (3)	Index (4)	Taux actuariel (5)	Taux (3)	Index (4)	Niveau de taux			En intérêts (8)	En capital
Total des emprunts contractés par des collectivités ou des EP (hors logements sociaux)					0,00	0,00										0,00	0,00	
Total des emprunts autres que ceux contractés par des collectivités ou des EP (hors logements sociaux)					594 420,00	89 351,96										1 659,84	35 493,03	
ASSOCIATION NOUS AUSSI	2004	P	ASSOCIATION NOUS AUSSI	Caisse des Dépôts et Consignations	594 420,00	89 351,96	2,25	T	V	LIVRETA	2,776	V	LIVRETA	2,200	A-1		1 659,84	35 493,03
Total des emprunts contractés pour des opérations de logement social					33 476 834,20	28 676 592,86										290 087,92	826 267,18	
GROUPEMENT D'INTERET PUBLIC FONCIERE DE HAUTE SAVOIE	2022	P	GIP LA FONCIERE DE HAUTE SAVOIE	Crédit Coopératif	25 000,00	25 000,00	9,01	T	F	FIXE	0,541	F	FIXE	0,540	A-1		135,00	0,00
HALPADES SA D'HLM	2010	P	HALPADES SA D'HLM	Caisse des Dépôts et Consignations	210 986,00	182 757,28	39,33	A	V	LIVRETA	1,208	V	LIVRETA	1,100	A-1		2 010,33	3 661,92
HALPADES SA D'HLM	2010	P	HALPADES SA D'HLM	Caisse des Dépôts et Consignations	32 087,20	26 888,67	39,33	A	V	LIVRETA	0,466	V	LIVRETA	0,300	A-1		80,67	633,70
HALPADES SA D'HLM	2010	P	HALPADES SA D'HLM	Caisse des Dépôts et Consignations	52 620,00	42 806,18	29,33	A	V	LIVRETA	0,499	V	LIVRETA	0,300	A-1		128,42	1 365,76
HALPADES SA D'HLM	2010	P	HALPADES SA D'HLM	Caisse des Dépôts et Consignations	360 142,40	292 989,46	29,33	A	V	LIVRETA	1,226	V	LIVRETA	1,100	A-1		3 222,88	8 296,48



Désignation du bénéficiaire	Année de mobilisation et profil d'amortissement de l'emprunt (1)		Objet de l'emprunt garanti	Organisme prêteur ou chef de file	Montant initial	Capital restant dû au 01/01/N	Durée résiduelle	Périodicité des remboursements (2)	Taux initial			Taux à la date de vote du budget (6)			Catégorie d'emprunt (7)	ou devises pouvant modifier l'emprunt	l'exercice	
	Année	Profil							Taux (3)	Index (4)	Taux actuariel (5)	Taux (3)	Index (4)	Niveau de taux			En intérêts (8)	En capital
HALPADES SA D'HLM	2018	P	HALPADES SA D'HLM	Caisse des Dépôts et Consignations	91 741,04	63 923,69	11,17	A	V	LIVRETA	1,716	V	LIVRETA	1,650	A-1		1 054,74	5 544,64
HALPADES SA D'HLM	2018	P	HALPADES SA D'HLM	Caisse des Dépôts et Consignations	171 107,24	121 914,32	12,58	A	V	LIVRETA	1,723	V	LIVRETA	1,650	A-1		2 011,59	9 809,05
HALPADES SA D'HLM	2018	P	HALPADES SA D'HLM	Caisse des Dépôts et Consignations	71 746,98	58 109,40	36,25	A	V	LIVRETA	1,688	V	LIVRETA	1,650	A-1		958,81	2 563,55
HALPADES SA D'HLM	2018	P	HALPADES SA D'HLM	Caisse des Dépôts et Consignations	45 311,43	32 851,35	16,25	A	V	LIVRETA	1,708	V	LIVRETA	1,650	A-1		542,05	2 349,03
HALPADES SA D'HLM	2019	P	HALPADES SA D'HLM	Caisse des Dépôts et Consignations	186 344,00	184 371,88	48,17	A	V	LIVRETA	0,277	V	LIVRETA	0,300	A-1		553,12	3 498,54
HALPADES SA D'HLM	2019	P	HALPADES SA D'HLM	Caisse des Dépôts et Consignations	160 182,50	157 679,82	38,17	A	V	LIVRETA	0,272	V	LIVRETA	0,300	A-1		473,04	3 817,22
HALPADES SA D'HLM	2019	P	HALPADES SA D'HLM	Caisse des Dépôts et Consignations	301 871,50	297 337,34	48,17	A	V	LIVRETA	1,011	V	LIVRETA	1,100	A-1		3 270,71	4 611,48
HALPADES SA D'HLM	2019	P	HALPADES SA D'HLM	Caisse des Dépôts et Consignations	233 696,50	229 034,50	38,17	A	V	LIVRETA	0,994	V	LIVRETA	1,100	A-1		2 519,38	4 734,54
HALPADES SA D'HLM	2019	P	HALPADES SA D'HLM	Caisse des Dépôts et Consignations	64 704,50	64 019,72	48,17	A	V	LIVRETA	0,277	V	LIVRETA	0,300	A-1		192,06	1 214,80
HALPADES SA D'HLM	2019	P	HALPADES SA D'HLM	Caisse des Dépôts et Consignations	89 375,00	87 978,61	38,17	A	V	LIVRETA	0,272	V	LIVRETA	0,300	A-1		263,94	2 129,85
HALPADES SA D'HLM	2019	P	HALPADES SA D'HLM	Caisse des Dépôts et Consignations	124 690,00	122 817,14	48,17	A	V	LIVRETA	1,011	V	LIVRETA	1,100	A-1		1 350,99	1 904,80
HALPADES SA D'HLM	2019	P	HALPADES SA D'HLM	Caisse des Dépôts et Consignations	175 977,50	172 466,93	38,17	A	V	LIVRETA	0,994	V	LIVRETA	1,100	A-1		1 897,14	3 565,19
HALPADES SA D'HLM	2019	P	HALPADES SA D'HLM	Caisse des Dépôts et Consignations	99 137,50	97 507,31	38,58	A	V	LIVRETA	0,272	V	LIVRETA	0,300	A-1		292,52	2 360,53
HALPADES SA D'HLM	2019	P	HALPADES SA D'HLM	Caisse des Dépôts et Consignations	60 312,50	59 624,51	48,58	A	V	LIVRETA	0,277	V	LIVRETA	0,300	A-1		178,88	1 131,40



Désignation du bénéficiaire	Année de mobilisation et profil d'amortissement de l'emprunt (1)		Objet de l'emprunt garanti	Organisme prêteur ou chef de file	Montant initial	Capital restant dû au 01/01/N	Durée résiduelle	Périodicité des remboursements (2)	Taux initial			Taux à la date de vote du budget (6)			Catégorie d'emprunt (7)	ou devises pouvant modifier l'emprunt	l'exercice	
	Année	Profil							Taux (3)	Index (4)	Taux actuariel (5)	Taux (3)	Index (4)	Niveau de taux			En intérêts (8)	En capital
HALPADES SA D'HLM	2019	P	HALPADES SA D'HLM	Caisse des Dépôts et Consignations	87 126,00	85 385,37	38,58	A	V	LIVRETA	1,419	V	LIVRETA	1,600	A-1		1 366,17	1 471,29
HALPADES SA D'HLM	2019	P	HALPADES SA D'HLM	Caisse des Dépôts et Consignations	60 345,00	59 436,83	48,58	A	V	LIVRETA	1,448	V	LIVRETA	1,600	A-1		950,99	719,11
OFFICE PUBLIC DE L'HABITAT DE LA HAUTE SAVOIE	2010	P	22 logements Aquarelles	CREDIT AGRICOLE	674 000,00	153 085,32	2,75	A	F	FIXE	3,190	F	FIXE	1,880	A-1		2 878,00	50 081,01
OFFICE PUBLIC DE L'HABITAT DE LA HAUTE SAVOIE	2007	P	OFFICE PUBLIC DE L'HABITAT DE LA HAUTE SAVOIE	Caisse des Dépôts et Consignations	462 857,00	336 394,45	24,75	A	V	LIVRETA	2,000	V	LIVRETA	1,300	A-1		4 373,13	11 473,96
OFFICE PUBLIC DE L'HABITAT DE LA HAUTE SAVOIE	2007	P	OFFICE PUBLIC DE L'HABITAT DE LA HAUTE SAVOIE	Caisse des Dépôts et Consignations	148 543,00	120 203,66	34,75	A	V	LIVRETA	1,890	V	LIVRETA	1,300	A-1		1 562,65	2 734,01
OFFICE PUBLIC DE L'HABITAT DE LA HAUTE SAVOIE	2007	P	OFFICE PUBLIC DE L'HABITAT DE LA HAUTE SAVOIE	Caisse des Dépôts et Consignations	70 897,00	48 506,43	24,75	A	V	LIVRETA	0,964	V	LIVRETA	0,300	A-1		145,52	1 871,31
OFFICE PUBLIC DE L'HABITAT DE LA HAUTE SAVOIE	2007	P	OFFICE PUBLIC DE L'HABITAT DE LA HAUTE SAVOIE	Caisse des Dépôts et Consignations	18 740,00	14 328,26	34,75	A	V	LIVRETA	0,848	V	LIVRETA	0,300	A-1		42,98	388,88
OFFICE PUBLIC DE L'HABITAT DE LA HAUTE SAVOIE	2009	P	OFFICE PUBLIC DE L'HABITAT DE LA HAUTE SAVOIE	Caisse des Dépôts et Consignations	479 032,00	399 774,88	37,58	A	V	LIVRETA	1,328	V	LIVRETA	1,100	A-1		4 397,52	8 531,30
OFFICE PUBLIC DE L'HABITAT DE LA HAUTE SAVOIE	2009	P	OFFICE PUBLIC DE L'HABITAT DE LA HAUTE SAVOIE	Caisse des Dépôts et Consignations	735 094,00	566 565,43	27,58	A	V	LIVRETA	1,370	V	LIVRETA	1,100	A-1		6 232,22	17 388,29
OFFICE PUBLIC DE L'HABITAT DE LA HAUTE SAVOIE	2010	P	OFFICE PUBLIC DE L'HABITAT DE LA HAUTE SAVOIE	Caisse des Dépôts et Consignations	193 087,60	148 814,47	27,83	A	V	LIVRETA	1,389	V	LIVRETA	1,100	A-1		1 636,96	4 567,22
OFFICE PUBLIC DE L'HABITAT DE LA HAUTE SAVOIE	2010	P	OFFICE PUBLIC DE L'HABITAT DE LA HAUTE SAVOIE	Caisse des Dépôts et Consignations	91 896,00	77 441,56	37,83	A	V	LIVRETA	1,379	V	LIVRETA	1,100	A-1		851,86	1 652,62



Désignation du bénéficiaire	Année de mobilisation et profil d'amortissement de l'emprunt (1)		Objet de l'emprunt garanti	Organisme prêteur ou chef de file	Montant initial	Capital restant dû au 01/01/N	Durée résiduelle	Périodicité des remboursements (2)	Taux initial			Taux à la date de vote du budget (6)			Catégorie d'emprunt (7)	ou devises pouvant modifier l'emprunt	l'exercice	
	Année	Profil							Taux (3)	Index (4)	Taux actu-riel (5)	Taux (3)	Index (4)	Niveau de taux			En intérêts (8)	En capital
OFFICE PUBLIC DE L'HABITAT DE LA HAUTE SAVOIE	2012	P	OFFICE PUBLIC DE L'HABITAT DE LA HAUTE SAVOIE	Caisse des Dépôts et Consignations	533 631,00	403 755,23	30,67	A	V	LIVRETA	1,156	V	LIVRETA	1,100	A-1		4 441,31	15 009,58
OFFICE PUBLIC DE L'HABITAT DE LA HAUTE SAVOIE	2012	P	OFFICE PUBLIC DE L'HABITAT DE LA HAUTE SAVOIE	Caisse des Dépôts et Consignations	387 181,00	308 241,16	40,67	A	V	LIVRETA	1,149	V	LIVRETA	1,100	A-1		3 390,65	9 233,35
OFFICE PUBLIC DE L'HABITAT DE LA HAUTE SAVOIE	2012	P	OFFICE PUBLIC DE L'HABITAT DE LA HAUTE SAVOIE	Caisse des Dépôts et Consignations	154 689,00	113 996,46	30,67	A	V	LIVRETA	0,404	V	LIVRETA	0,300	A-1		341,99	4 577,22
OFFICE PUBLIC DE L'HABITAT DE LA HAUTE SAVOIE	2012	P	OFFICE PUBLIC DE L'HABITAT DE LA HAUTE SAVOIE	Caisse des Dépôts et Consignations	118 694,00	92 273,31	40,67	A	V	LIVRETA	0,388	V	LIVRETA	0,300	A-1		276,82	3 014,77
OFFICE PUBLIC DE L'HABITAT DE LA HAUTE SAVOIE	2015	P	OFFICE PUBLIC DE L'HABITAT DE LA HAUTE SAVOIE	Caisse des Dépôts et Consignations	1 438 215,00	1 168 287,05	33,33	A	V	LIVRETA	1,099	V	LIVRETA	1,100	A-1		12 851,16	44 406,71
OFFICE PUBLIC DE L'HABITAT DE LA HAUTE SAVOIE	2015	P	OFFICE PUBLIC DE L'HABITAT DE LA HAUTE SAVOIE	Caisse des Dépôts et Consignations	647 938,00	542 134,51	43,33	A	V	LIVRETA	1,100	V	LIVRETA	1,100	A-1		5 963,48	17 467,95
OFFICE PUBLIC DE L'HABITAT DE LA HAUTE SAVOIE	2015	P	OFFICE PUBLIC DE L'HABITAT DE LA HAUTE SAVOIE	Caisse des Dépôts et Consignations	438 804,00	350 944,64	33,33	A	V	LIVRETA	0,338	V	LIVRETA	0,300	A-1		1 052,83	14 259,31
OFFICE PUBLIC DE L'HABITAT DE LA HAUTE SAVOIE	2015	P	OFFICE PUBLIC DE L'HABITAT DE LA HAUTE SAVOIE	Caisse des Dépôts et Consignations	200 671,00	165 641,85	43,33	A	V	LIVRETA	0,333	V	LIVRETA	0,300	A-1		496,93	5 719,19
SA HLM IMMOBILIERE RHONE ALPES	2008	P	SA HLM IMMOBILIERE RHONE ALPES	Caisse des Dépôts et Consignations	243 500,00	203 851,12	37,08	A	V	LIVRETA	1,470	V	LIVRETA	1,300	A-1		2 650,06	4 182,23
SA HLM IMMOBILIERE RHONE ALPES	2008	P	SA HLM IMMOBILIERE RHONE ALPES	Caisse des Dépôts et Consignations	487 100,00	377 006,62	27,08	A	V	LIVRETA	1,497	V	LIVRETA	1,300	A-1		4 901,09	11 248,69
SA HLM IMMOBILIERE RHONE ALPES	2008	P	SA HLM IMMOBILIERE RHONE ALPES	Caisse des Dépôts et Consignations	184 900,00	136 191,45	27,08	A	V	LIVRETA	0,588	V	LIVRETA	0,300	A-1		408,57	4 669,85



Désignation du bénéficiaire	Année de mobilisation et profil d'amortissement de l'emprunt (1)		Objet de l'emprunt garanti	Organisme prêteur ou chef de file	Montant initial	Capital restant dû au 01/01/N	Durée résiduelle	Périodicité des remboursements (2)	Taux initial			Taux à la date de vote du budget (6)			Catégorie d'emprunt (7)	ou devises pouvant modifier l'emprunt	l'exercice	
	Année	Profil							Taux (3)	Index (4)	Taux actuariel (5)	Taux (3)	Index (4)	Niveau de taux			En intérêts (8)	En capital
SA HLM IMMOBILIERE RHONE ALPES	2008	P	SA HLM IMMOBILIERE RHONE ALPES	Caisse des Dépôts et Consignations	92 500,00	73 889,00	37,08	A	V	LIVRETA	0,542	V	LIVRETA	0,300	A-1		221,67	1 838,63
SA HLM IMMOBILIERE RHONE ALPES	2009	P	SA HLM IMMOBILIERE RHONE ALPES	Caisse des Dépôts et Consignations	439 160,00	350 762,70	28,42	A	V	LIVRETA	1,326	V	LIVRETA	1,100	A-1		3 858,39	10 334,31
SA HLM IMMOBILIERE RHONE ALPES	2009	P	SA HLM IMMOBILIERE RHONE ALPES	Caisse des Dépôts et Consignations	276 840,00	237 395,33	38,42	A	V	LIVRETA	1,291	V	LIVRETA	1,100	A-1		2 611,35	4 907,37
SA HLM IMMOBILIERE RHONE ALPES	2009	P	SA HLM IMMOBILIERE RHONE ALPES	Caisse des Dépôts et Consignations	104 800,00	80 603,86	28,42	A	V	LIVRETA	0,576	V	LIVRETA	0,300	A-1		241,81	2 664,46
SA HLM IMMOBILIERE RHONE ALPES	2009	P	SA HLM IMMOBILIERE RHONE ALPES	Caisse des Dépôts et Consignations	76 160,00	62 986,70	38,42	A	V	LIVRETA	0,529	V	LIVRETA	0,300	A-1		188,96	1 524,82
SA HLM IMMOBILIERE RHONE ALPES	2009	P	SA HLM IMMOBILIERE RHONE ALPES	Caisse des Dépôts et Consignations	103 236,00	79 003,66	28,42	A	V	LIVRETA	0,482	V	LIVRETA	0,200	A-1		158,01	2 648,75
SA HLM IMMOBILIERE RHONE ALPES	2019	P	SA HLM IMMOBILIERE RHONE ALPES	Caisse des Dépôts et Consignations	362 602,84	337 643,16	37,42	A	V	LIVRETA	1,514	V	LIVRETA	1,500	A-1		5 064,65	6 657,01
SA HLM IMMOBILIERE RHONE ALPES	2019	P	SA HLM IMMOBILIERE RHONE ALPES	Caisse des Dépôts et Consignations	956 636,19	806 930,55	17,42	A	V	LIVRETA	1,526	V	LIVRETA	1,500	A-1		12 103,96	39 382,87
SA HLM LOGEMENT ALPES RHONE	2015	P	SA HLM LOGEMENT ALPES RHONE	Caisse des Dépôts et Consignations	1 388 105,00	1 243 724,92	42,17	A	V	LIVRETA	1,161	V	LIVRETA	1,100	A-1		13 680,97	22 776,49
SA HLM LOGEMENT ALPES RHONE	2015	P	SA HLM LOGEMENT ALPES RHONE	Caisse des Dépôts et Consignations	2 913 160,00	2 506 414,26	32,17	A	V	LIVRETA	1,174	V	LIVRETA	1,100	A-1		27 570,56	63 411,30
SA HLM LOGEMENT ALPES RHONE	2015	P	SA HLM LOGEMENT ALPES RHONE	Caisse des Dépôts et Consignations	876 940,00	736 114,64	32,17	A	V	LIVRETA	0,372	V	LIVRETA	0,300	A-1		2 208,34	21 253,97
SA HLM LOGEMENT ALPES RHONE	2015	P	SA HLM LOGEMENT ALPES RHONE	Caisse des Dépôts et Consignations	511 745,00	447 714,25	42,17	A	V	LIVRETA	0,359	V	LIVRETA	0,300	A-1		1 343,14	9 770,41
SA MONT-BLANC SOCIETE ANONYME D'HLM	2010	P	SA MONT-BLANC SOCIETE ANONYME D'HLM	Caisse des Dépôts et Consignations	340 000,00	297 763,64	39,08	A	V	LIVRETA	1,207	V	LIVRETA	1,100	A-1		3 275,40	5 966,32
SA MONT-BLANC SOCIETE ANONYME D'HLM	2010	P	SA MONT-BLANC SOCIETE ANONYME D'HLM	Caisse des Dépôts et Consignations	70 000,00	59 238,36	39,08	A	V	LIVRETA	0,465	V	LIVRETA	0,300	A-1		177,72	1 396,09



Désignation du bénéficiaire	Année de mobilisation et profil d'amortissement de l'emprunt (1)		Objet de l'emprunt garanti	Organisme prêteur ou chef de file	Montant initial	Capital restant dû au 01/01/N	Durée résiduelle	Périodicité des remboursements (2)	Taux initial			Taux à la date de vote du budget (6)			Catégorie d'emprunt (7)	ou devises pouvant modifier l'emprunt	l'exercice	
	Année	Profil							Taux (3)	Index (4)	Taux actuariel (5)	Taux (3)	Index (4)	Niveau de taux			En intérêts (8)	En capital
SA MONT-BLANC SOCIETE ANONYME D'HLM	2010	P	SA MONT-BLANC SOCIETE	Caisse des Dépôts et Consignations	100 000,00	78 981,60	29,17	A	V	LIVRETA	0,407	V	LIVRETA	0,200	A-1		157,97	2 557,16
SA MONT-BLANC SOCIETE ANONYME D'HLM	2010	P	SA MONT-BLANC SOCIETE	Caisse des Dépôts et Consignations	275 000,00	218 223,52	29,17	A	V	LIVRETA	0,499	V	LIVRETA	0,300	A-1		654,67	6 962,59
SA MONT-BLANC SOCIETE ANONYME D'HLM	2011	P	SA MONT-BLANC SOCIETE	Caisse des Dépôts et Consignations	33 200,00	28 016,45	40,50	A	V	LIVRETA	0,402	V	LIVRETA	0,300	A-1		84,05	643,19
SA MONT-BLANC SOCIETE ANONYME D'HLM	2011	P	SA MONT-BLANC SOCIETE	Caisse des Dépôts et Consignations	124 160,00	99 069,51	30,50	A	V	LIVRETA	0,423	V	LIVRETA	0,300	A-1		297,21	3 054,28
SA MONT-BLANC SOCIETE ANONYME D'HLM	2011	P	SA MONT-BLANC SOCIETE	Caisse des Dépôts et Consignations	845 000,00	734 947,33	40,58	A	V	LIVRETA	1,105	V	LIVRETA	1,100	A-1		8 084,42	14 282,92
SA MONT-BLANC SOCIETE ANONYME D'HLM	2011	P	SA MONT-BLANC SOCIETE	Caisse des Dépôts et Consignations	2 600 000,00	2 123 495,36	30,58	A	V	LIVRETA	0,924	V	LIVRETA	0,900	A-1		19 111,46	59 693,69
SA MONT-BLANC SOCIETE ANONYME D'HLM	2011	P	SA MONT-BLANC SOCIETE	Caisse des Dépôts et Consignations	350 000,00	285 197,43	30,58	A	V	LIVRETA	0,197	V	LIVRETA	0,100	A-1		285,20	9 062,65
SA MONT-BLANC SOCIETE ANONYME D'HLM	2011	P	SA MONT-BLANC SOCIETE	Caisse des Dépôts et Consignations	65 000,00	56 718,93	40,58	A	V	LIVRETA	0,366	V	LIVRETA	0,300	A-1		170,16	1 302,12
SA MONT-BLANC SOCIETE ANONYME D'HLM	2018	P	SA MONT-BLANC SOCIETE	Caisse des Dépôts et Consignations	1 141 803,54	986 515,74	24,83	A	V	LIVRETA	1,464	V	LIVRETA	1,420	A-1		14 008,52	33 146,54
SA MONT-BLANC SOCIETE ANONYME D'HLM	2018	P	SA MONT-BLANC SOCIETE	Caisse des Dépôts et Consignations	335 952,70	304 469,84	34,83	A	V	LIVRETA	1,454	V	LIVRETA	1,420	A-1		4 323,47	6 776,11
SA MONT-BLANC SOCIETE ANONYME D'HLM	2020	P	SA MONT-BLANC SOCIETE	Caisse des Dépôts et Consignations	995 992,54	995 992,54	29,50	T	V	LIVRETA	1,100	V	LIVRETA	1,100	A-1		10 911,04	8 005,01
SA MONT-BLANC SOCIETE ANONYME D'HLM	2020	P	SA MONT-BLANC SOCIETE	Caisse des Dépôts et Consignations	391 800,00	373 807,91	37,75	T	V	LIVRETA	1,100	V	LIVRETA	1,100	A-1		4 057,90	9 045,23
SA MONT-BLANC SOCIETE ANONYME D'HLM	2020	P	SA MONT-BLANC SOCIETE	Caisse des Dépôts et Consignations	974 800,00	919 921,16	30,75	T	V	LIVRETA	1,100	V	LIVRETA	1,100	A-1		9 964,34	27 607,62
SA MONT-BLANC SOCIETE ANONYME D'HLM	2020	P	SA MONT-BLANC SOCIETE	Caisse des Dépôts et Consignations	903 200,00	861 723,61	37,75	T	V	LIVRETA	1,100	V	LIVRETA	1,100	A-1		9 354,52	20 851,58



Désignation du bénéficiaire	Année de mobilisation et profil d'amortissement de l'emprunt (1)		Objet de l'emprunt garanti	Organisme prêteur ou chef de file	Montant initial	Capital restant dû au 01/01/N	Durée résiduelle	Périodicité des remboursements (2)	Taux initial			Taux à la date de vote du budget (6)			Catégorie d'emprunt (7)	ou devises pouvant modifier l'emprunt	l'exercice	
	Année	Profil							Taux (3)	Index (4)	Taux actuariel (5)	Taux (3)	Index (4)	Niveau de taux			En intérêts (8)	En capital
SA MONT-BLANC SOCIETE ANONYME D'HLM	2018	P	SA MONT-BLANC SOCIETE	Caisse des Dépôts et Consignations	109 598,00	103 846,75	47,17	A	V	LIVRETA	0,995	V	LIVRETA	1,100	A-1		1 142,31	2 816,99
SA MONT-BLANC SOCIETE ANONYME D'HLM	2018	P	SA MONT-BLANC SOCIETE	Caisse des Dépôts et Consignations	220 100,00	205 501,32	37,17	A	V	LIVRETA	0,269	V	LIVRETA	0,300	A-1		616,50	7 124,67
SA MONT-BLANC SOCIETE ANONYME D'HLM	2018	P	SA MONT-BLANC SOCIETE	Caisse des Dépôts et Consignations	64 862,00	61 155,80	47,17	A	V	LIVRETA	0,273	V	LIVRETA	0,300	A-1		183,47	1 808,05
SA MONT-BLANC SOCIETE ANONYME D'HLM	2018	P	SA MONT-BLANC SOCIETE	Caisse des Dépôts et Consignations	422 500,00	394 476,63	37,08	A	V	LIVRETA	0,269	V	LIVRETA	0,300	A-1		1 183,43	13 676,39
SA MONT-BLANC SOCIETE ANONYME D'HLM	2018	P	SA MONT-BLANC SOCIETE	Caisse des Dépôts et Consignations	175 611,00	165 576,63	47,08	A	V	LIVRETA	0,274	V	LIVRETA	0,300	A-1		496,73	4 895,22
SA MONT-BLANC SOCIETE ANONYME D'HLM	2018	P	SA MONT-BLANC SOCIETE	Caisse des Dépôts et Consignations	369 511,00	350 120,59	47,08	A	V	LIVRETA	0,998	V	LIVRETA	1,100	A-1		3 851,33	9 497,52
SA MONT-BLANC SOCIETE ANONYME D'HLM	2018	P	SA MONT-BLANC SOCIETE	Caisse des Dépôts et Consignations	182 475,00	172 048,42	47,08	A	V	LIVRETA	0,274	V	LIVRETA	0,300	A-1		516,15	5 086,55
SA MONT-BLANC SOCIETE ANONYME D'HLM	2018	P	SA MONT-BLANC SOCIETE	Caisse des Dépôts et Consignations	535 200,00	499 701,51	37,08	A	V	LIVRETA	0,269	V	LIVRETA	0,300	A-1		1 499,10	17 324,51
SA MONT-BLANC SOCIETE ANONYME D'HLM	2018	P	SA MONT-BLANC SOCIETE	Caisse des Dépôts et Consignations	330 568,00	313 221,15	47,08	A	V	LIVRETA	0,998	V	LIVRETA	1,100	A-1		3 445,43	8 496,57
SA MONT-BLANC SOCIETE ANONYME D'HLM	2019	P	SA MONT-BLANC SOCIETE	Caisse des Dépôts et Consignations	169 800,00	164 573,74	38,25	A	V	LIVRETA	0,982	V	LIVRETA	1,100	A-1		1 810,31	5 160,11
SA MONT-BLANC SOCIETE ANONYME D'HLM	2019	P	SA MONT-BLANC SOCIETE	Caisse des Dépôts et Consignations	131 546,00	128 070,73	48,25	A	V	LIVRETA	0,998	V	LIVRETA	1,100	A-1		1 408,78	3 427,71
SA MONT-BLANC SOCIETE ANONYME D'HLM	2019	P	SA MONT-BLANC SOCIETE	Caisse des Dépôts et Consignations	142 695,00	139 093,07	48,25	A	V	LIVRETA	1,410	V	LIVRETA	1,560	A-1		2 169,85	3 556,61
SA MONT-BLANC SOCIETE ANONYME D'HLM	2019	P	SA MONT-BLANC SOCIETE	Caisse des Dépôts et Consignations	85 096,00	82 592,45	38,25	A	V	LIVRETA	1,387	V	LIVRETA	1,560	A-1		1 288,44	2 475,88
SA MONT-BLANC SOCIETE ANONYME D'HLM	2019	P	SA MONT-BLANC SOCIETE	Caisse des Dépôts et Consignations	77 404,00	75 126,74	38,25	A	V	LIVRETA	1,387	V	LIVRETA	1,560	A-1		1 171,98	2 252,08

Envoyé en préfecture le 25/04/2023
 Reçu en préfecture le 25/04/2023
 Publié le
 ID : 074-217402981-20230411-DEL23_DG_042-BF



Désignation du bénéficiaire	Année de mobilisation et profil d'amortissement de l'emprunt (1)		Objet de l'emprunt garanti	Organisme prêteur ou chef de file	Montant initial	Capital restant dû au 01/01/N	Durée résiduelle	Périodicité des remboursements (2)	Taux initial			Taux à la date de vote du budget (6)			Catégorie d'emprunt (7)	ou devises pouvant modifier l'emprunt	l'exercice	
	Année	Profil							Taux (3)	Index (4)	Taux actuariel (5)	Taux (3)	Index (4)	Niveau de taux			En intérêts (8)	En capital
SEM DE CONSTRUCTION DU DPT DE L AIN	2016	P	SEM DE CONSTRUCTION DU DPT DE L AIN	Caisse des Dépôts et Consignations	291 200,00	272 786,43	35,42	A	V	LIVRETA	1,495	V	LIVRETA	1,610	A-1		4 391,86	5 651,59
SEM DE CONSTRUCTION DU DPT DE L AIN	2016	P	SEM DE CONSTRUCTION DU DPT DE L AIN	Caisse des Dépôts et Consignations	686 800,00	657 034,99	45,42	A	V	LIVRETA	1,514	V	LIVRETA	1,610	A-1		10 578,26	9 750,82
SEM DE CONSTRUCTION DU DPT DE L AIN	2016	P	SEM DE CONSTRUCTION DU DPT DE L AIN	Caisse des Dépôts et Consignations	902 700,00	843 678,19	35,42	A	V	LIVRETA	1,495	V	LIVRETA	1,610	A-1		13 583,22	17 479,33
SEM DE CONSTRUCTION DU DPT DE L AIN	2017	P	SEM DE CONSTRUCTION DU DPT DE L AIN	Caisse des Dépôts et Consignations	259 500,00	233 653,77	34,58	A	V	LIVRETA	1,135	V	LIVRETA	1,100	A-1		2 570,19	5 509,19
SEM DE CONSTRUCTION DU DPT DE L AIN	2017	P	SEM DE CONSTRUCTION DU DPT DE L AIN	Caisse des Dépôts et Consignations	129 300,00	119 671,49	44,58	A	V	LIVRETA	1,129	V	LIVRETA	1,100	A-1		1 316,39	2 069,56
SEM DE CONSTRUCTION DU DPT DE L AIN	2017	P	SEM DE CONSTRUCTION DU DPT DE L AIN	Caisse des Dépôts et Consignations	76 900,00	68 023,58	34,58	A	V	LIVRETA	0,336	V	LIVRETA	0,300	A-1		204,07	1 846,19
SEM DE CONSTRUCTION DU DPT DE L AIN	2017	P	SEM DE CONSTRUCTION DU DPT DE L AIN	Caisse des Dépôts et Consignations	51 700,00	47 034,75	44,58	A	V	LIVRETA	0,329	V	LIVRETA	0,300	A-1		141,10	977,82
TOTAL GENERAL					34 071 254,20	28 765 944,82											291 747,76	861 760,21

- (1) Indiquer C pour amortissement constant, P pour amortissement progressif, F pour in fine, X pour autres (à préciser).
- (2) Indiquer la périodicité des remboursements A : annuelle ; B : bimestrielle ; T : trimestrielle ; X : autre.
- (3) Type de taux d'intérêt : F : fixe ; V : variable simple ; C : complexe ; R : préfixé (c'est-à-dire un taux variable qui n'est pas seulement défini comme la simple addition d'un taux usuel de référence et d'une marge exprimée en point de pourcentage).
- (4) Indiquer le type d'index (ex. EURIBOR 3 mois ...).
- (5) Taux annuel, tous frais compris.
- (6) Taux hors opération de couverture. Pour les emprunts à taux variable, indiquer le niveau à la date de vote du budget.
- (7) Catégorie d'emprunt hors opération de couverture. Exemple A-1 (cf. la classification des emprunts suivant la typologie de la circulaire IOCB1015077C du 25 juin 2010 sur les produits financiers offerts aux collectivités territoriales).
- (8) Il s'agit des intérêts dus au titre du contrat initial et comptabilisés à l'article 66111 « Intérêts réglés à l'échéance » (intérêts décaissés).

IV – ANNEXES**ANNEXES PATRIMONIALES – ENGAGEMENTS HORS BILAN****CALCUL DU RATIO D'ENDETTEMENT RELATIF AUX GARANTIES D'EMPRUNT**

Calcul du ratio (1)	Valeur en euros	
Total des annuités déjà garanties à échoir dans l'exercice (2)	A	37 152,87
Total des premières annuités entières des nouvelles garanties de l'exercice (2)	B	0,00
Annuité nette de la dette de l'exercice (3)	C	0,00
Provisions pour garanties d'emprunts	D	0,00
Total des annuités d'emprunts garantis de l'exercice	I = A + B + C - D	37 152,87
Recettes réelles de fonctionnement	II	0,00
Part des garanties d'emprunt accordées au titre de l'exercice en % (4)	I / II	0,00

(1) Ratio défini aux articles L. 4253-1 ou L. 3231-4 ou L. 2252-1 du CGCT, conformément aux dispositions législatives applicables à la collectivité.

(2) Hors opérations visées par l'article L. 4253-2 ou L. 3231-4-4 ou L. 2252-2 du CGCT, conformément aux dispositions législatives applicables à la collectivité.

(3) Cf. définition de l'article D. 1511-30 du CGCT.

(4) Les garanties d'emprunt accordées au titre d'un exercice ne doivent pas représenter plus de 50 % des recettes réelles de fonctionnement de ce même exercice.

IV – ANNEXES**ANNEXES PATRIMONIALES – SUBVENTIONS VERSEES****SUBVENTIONS VERSEES DANS LE CADRE DU VOTE DU BUDGET**

Article (1)	Subventions (2)	Objet (3)	Nom de l'organisme	Nature juridique de l'organisme	Montant de la subvention
INVESTISSEMENT (total)					0,00
FONCTIONNEMENT (total)					115 600,00
657341	frais de scolarité	frais de scolarité	Communes diverses	Commune	7 600,00
657362	Subvention d'équilibre	Subvention d'équilibre	CCAS	Etablissement de droit public	45 000,00
65748	Subventions aux associations	Subventions aux associations	Associations diverses	Association	63 000,00

(1) Indiquer l'article d'imputation de la subvention.

(2) Dénomination ou numéro éventuel de la subvention.

(3) Objet pour lequel est versée la subvention.

IV – ANNEXES

ANNEXES PATRIMONIALES – ETAT DU PERSONNEL AU 01/01/N

B9 – ETAT DU PERSONNEL AU 01/01/N

GRADES OU EMPLOIS (1)	CATEGORIES (2)	EMPLOIS BUDGETAIRES (3)			EFFECTIFS POURVUS SUR EMPLOIS BUDGETAIRES EN ETPT (4)		
		EMPLOIS PERMANENTS À TEMPS COMPLET	EMPLOIS PERMANENTS À TEMPS NON COMPLET	TOTAL	AGENTS TITULAIRES	AGENTS NON TITULAIRES	TOTAL
EMPLOIS FONCTIONNELS (a)		0,00	0,00	0,00	1,00	0,00	1,00
Directeur général des services	A	0,00	0,00	0,00	1,00	0,00	1,00
Directeur général adjoint des services		0,00	0,00	0,00	0,00	0,00	0,00
Directeur général des services techniques		0,00	0,00	0,00	0,00	0,00	0,00
Directeur départemental - SDIS		0,00	0,00	0,00	0,00	0,00	0,00
Directeur départemental adjoint - SDIS		0,00	0,00	0,00	0,00	0,00	0,00
Emplois créés au titre de l'article L. 313-1 du CGFP		0,00	0,00	0,00	0,00	0,00	0,00
FILIERE ADMINISTRATIVE (b)		0,00	0,00	0,00	23,50	3,00	26,50
Adjoint administratif pal 1 cl	C	0,00	0,00	0,00	5,90	0,00	5,90
Adjoint administratif pal 2 cl	C	0,00	0,00	0,00	3,80	1,00	4,80
Adjoint administratif terr.	C	0,00	0,00	0,00	4,80	1,00	5,80
Attaché	A	0,00	0,00	0,00	3,00	1,00	4,00
Rédacteur	B	0,00	0,00	0,00	3,00	0,00	3,00
Rédacteur principal 1 cl	B	0,00	0,00	0,00	1,00	0,00	1,00
Rédacteur principal 2 cl	B	0,00	0,00	0,00	2,00	0,00	2,00
FILIERE TECHNIQUE (c)		0,00	0,00	0,00	34,65	6,55	41,20
Adjoint technique pal 1 cl	C	0,00	0,00	0,00	4,00	0,00	4,00
Adjoint technique pal 2 cl	C	0,00	0,00	0,00	6,47	0,54	7,01
Adjoint technique territorial	C	0,00	0,00	0,00	12,18	5,01	17,19
Agent de maîtrise	C	0,00	0,00	0,00	6,00	0,00	6,00
Agent de maîtrise principal	C	0,00	0,00	0,00	3,00	0,00	3,00
Ingénieur principal	A	0,00	0,00	0,00	1,00	0,00	1,00
Technicien	B	0,00	0,00	0,00	1,00	0,00	1,00
Technicien principal de 1 cl	B	0,00	0,00	0,00	1,00	0,00	1,00
Technicien principal de 2 cl	B	0,00	0,00	0,00	0,00	1,00	1,00
FILIERE SOCIALE (d)		0,00	0,00	0,00	9,90	4,00	13,90
Agent spéc pal écoles mat 1 cl	C	0,00	0,00	0,00	4,90	1,00	5,90
Agent spéc pal écoles mat 2 cl	C	0,00	0,00	0,00	4,00	3,00	7,00
Educateur ter. jeunes enfants	A	0,00	0,00	0,00	1,00	0,00	1,00
FILIERE MEDICO-SOCIALE (e)		0,00	0,00	0,00	3,60	1,80	5,40
Auxiliaire puériculture cl. nl	B	0,00	0,00	0,00	1,60	1,80	3,40
Auxiliaire puériculture cl.sup	B	0,00	0,00	0,00	1,00	0,00	1,00
Puéricultrice hors classe	A	0,00	0,00	0,00	1,00	0,00	1,00
FILIERE MEDICO-TECHNIQUE (f)		0,00	0,00	0,00	0,00	0,00	0,00

COMMUNE DE VETRAZ-MONTHOUX - BUDGET PRINCIPAL - BP - 2023

Envoyé en préfecture le 25/04/2023

Reçu en préfecture le 25/04/2023

Publié le 25/04/2023
 ID : 074-217402981-20230411-DEL23_DG_042-BF

GRADES OU EMPLOIS (1)	CATEGORIES (2)	EMPLOIS BUDGETAIRES (3)			EFFECTIFS PHYSIQUES	AGENTS NON TITULAIRES	
		EMPLOIS PERMANENTS À TEMPS COMPLET	EMPLOIS PERMANENTS À TEMPS NON COMPLET	TOTAL		AGENTS TITULAIRES	TOTAL
FILIERE SPORTIVE (g)		0,00	0,00	0,00	0,00	0,00	0,00
FILIERE CULTURELLE (h)		0,00	0,00	0,00	1,05	0,00	1,05
Adjoint du patrimoine pal 2 cl	C	0,00	0,00	0,00	0,70	0,00	0,70
Adjoint territorial patrimoine	C	0,00	0,00	0,00	0,35	0,00	0,35
FILIERE ANIMATION (i)		0,00	0,00	0,00	13,90	10,66	24,56
Adjoint d'animation pal 1 cl	C	0,00	0,00	0,00	2,00	0,00	2,00
Adjoint d'animation pal 2 cl	C	0,00	0,00	0,00	3,00	1,00	4,00
Adjoint territorial animation	C	0,00	0,00	0,00	6,90	9,66	16,56
Animateur	B	0,00	0,00	0,00	1,00	0,00	1,00
Animateur principal de 1ère cl	B	0,00	0,00	0,00	1,00	0,00	1,00
FILIERE POLICE (j)		0,00	0,00	0,00	6,00	0,00	6,00
Brigadier-chef principal	C	0,00	0,00	0,00	3,00	0,00	3,00
Chef service de police pal 1cl	B	0,00	0,00	0,00	2,00	0,00	2,00
Gardien-brigadier	C	0,00	0,00	0,00	1,00	0,00	1,00
FILIERE SAPEURS-POMPIERS (k)		0,00	0,00	0,00	0,00	0,00	0,00
EMPLOIS NON CITES (l) (5)		0,00	0,00	0,00	0,00	0,00	0,00
TOTAL GENERAL (b + c + d + e + f + g + h + i + j + k + l)		0,00	0,00	0,00	92,60	26,01	118,61

(1) Les grades ou emplois sont désignés conformément à la circulaire n° NOR : INTB9500102C du 23 mars 1995. Les emplois fonctionnels sont également comptabilisés dans leur filière d'origine.

(2) Catégories : A, B ou C.

(3) Emplois budgétaires créés par l'assemblée délibérante. Les emplois permanents à temps complet sont comptabilisés pour une unité, les emplois à temps non complet sont comptabilisés à hauteur de la quotité de travail prévue par la délibération créant l'emploi.

(4) Equivalent temps plein annuel travaillé (ETPT). Le décompte est proportionnel à l'activité des agents, mesurée par leur quotité de temps de travail et par leur période d'activité sur l'année :

ETPT = Effectifs physiques * quotité de temps de travail * période d'activité dans l'année

Exemple : un agent à temps plein (quotité de travail = 100 %) présent toute l'année correspond à 1 ETPT ; un agent à temps partiel, à 80 % (quotité de travail = 80 %) présent toute l'année correspond à 0,8 ETPT ; un agent à temps partiel, à 80 % (quotité de travail = 80 %) présent la moitié de l'année (ex : CDD de 6 mois, recrutement à mi-année) correspond à 0,4 ETPT (0,8 * 6 / 12).

(5) Emplois dont les missions ne correspondent pas à un cadre d'emploi existant.

IV – ANNEXES

ANNEXES PATRIMONIALES – ETAT DU PERSONNEL AU 01/01/N

B9

D1.1 – ETAT DU PERSONNEL AU 01/01/N (suite)

AGENTS NON TITULAIRES EN FONCTION AU 01/01/N	CATEGORIES (1)	SECTEUR (2)	REMUNERATION (3)		CONTRAT	
			Indice (8)	Euros	Fondement du contrat (4)	Nature du contrat (5)
Agents occupant un emploi permanent (6)				0,00		
Agents occupant un emploi non permanent (7)				0,00		
TOTAL GENERAL				0,00		

(1) CATEGORIES: A, B et C.

(2) SECTEUR ADM : Administratif.
 TECH : Technique.
 URB : Urbanisme (dont aménagement urbain).
 S : Social.
 MS : Médico-social.
 MT : Médico-technique.
 SP : Sportif.
 CULT : Culturel
 ANIM : Animation.
 POL : Police.
 POMP : Sapeurs-pompiers.
 X : Emplois non cités.

(3) REMUNERATION : Référence à un indice brut (indiquer le niveau de l'indice brut) de la fonction publique ou en euros annuels bruts (indiquer l'ensemble des éléments de la rémunération brute annuelle).

(4) CONTRAT : Motif du contrat (code général de la fonction publique - CGFP) :
 332-23-1° : Accroissement temporaire d'activité pour une durée maximale de douze mois.
 332-23-2° : Accroissement saisonnier d'activité pour une durée maximale de six mois.
 332-24 : Contrat de projet pour une durée minimale d'un an et une durée maximale fixée par les parties dans la limite de six ans
 332-13 : Remplacement d'un fonctionnaire autorisé à servir à temps partiel ou indisponible.
 332-14 : Vacance temporaire d'un emploi.
 332-8-1° : Absence de cadre d'emplois de fonctionnaires susceptibles d'assurer les fonctions correspondantes.
 332-8-2° : Justifié par les besoins des services ou la nature des fonctions, sous réserve qu'aucun fonctionnaire territorial n'a pu être recruté dans les conditions prévues par le CGFP.
 332-8-3° : Communes de moins de 1 000 habitants et groupements de communes regroupant moins de 15 000 habitants.
 332-8-4° : Communes nouvelles issues de fusion de communes de moins de 1 000 habitants, pendant trois ans suivant la création, et le cas échéant, jusqu'au premier renouvellement du conseil municipal.
 332-8-5° : Autres collectivités territoriales ou établissements mentionnés à l'article L. 4, pour les emplois dont la quotité de temps de travail est inférieure à 50 %.
 332-8-6° : Emplois des communes (- 2 000 hab.) et des groupements de communes (-10 000 hab.) dont la création ou suppression dépend de la décision d'une autorité.
 327-5 : Contractuel territorial sur emploi permanent - peut être nommé en qualité de fonctionnaire stagiaire par l'autorité territoriale.
 332-10 : Contrat à durée indéterminée en application de l'article L. 332-8 avec un agent contractuel territorial qui justifie d'une durée de services publics de six ans au moins.
 332-11 : Contrat à durée indéterminée lorsque l'agent contractuel territorial concerné remplit avant l'échéance de son contrat les conditions d'ancienneté mentionnées à l'article L. 332-10.
 326-352 : Modalités particulières : recrutement sans concours, parcours d'accès à la fonction publique, personnes en situation de handicap (CGFP art. L326 et L.352).
 343-1-343-3 : Emplois supérieurs de la fonction publique territoriale (emplois fonctionnels de direction).
 333-1-333-10 : Collaborateurs de cabinet.
 333-12 : Collaborateurs de groupes d'élus.
 A : Autres

(5) Indiquer si l'agent contractuel est titulaire d'un contrat à durée déterminée (CDD) ou d'un contrat à durée indéterminée (CDI). Les contrats particuliers devront être labellisés « A / autres » et feront l'objet d'une précision (ex : « contrats aidés »).

(6) Occupent un emploi permanent de la fonction publique territoriale, les agents non titulaires recrutés sur le fondement des articles 332-8, 332-13, 332-14, 326, 352 du CGFP , ainsi que les agents qui sont titulaires d'un contrat à durée indéterminée pris sur le fondement des articles 327-5, 332-10 et 332-11 du CGFP.

(7) Occupent un emploi non permanent de la fonction publique territoriale, les agents non titulaires recrutés sur le fondement des articles 332-23, 332-24, 333-1 à 333-10 et 333-12.

(8) Si un contrat fixe comme référence de rémunération un traitement hors échelle, il convient de mentionner le chevron conformément à l'article 6 décret 85-1148 du 20 octobre 1985.

IV – ANNEXES**ANNEXES PATRIMONIALES****LISTE DES ORGANISMES DANS LESQUELS LA COLLECTIVITE A PRIS UN ENGAGEMENT FINANCIER****B10****LISTE DES ORGANISMES DANS LESQUELS LA COLLECTIVITE A PRIS UN ENGAGEMENT FINANCIER**

Les documents financiers et comptables de ces organismes sont mis à la disposition du public à (1).
Toute personne a le droit de demander communication à ses frais.

Nature de l'engagement (2)	Nom de l'organisme	Raison sociale de l'organisme	Nature juridique de l'organisme	Montant de l'engagement
Délégation de service public (3) (4)				
Détention d'une part du capital				
Garantie ou cautionnement d'un emprunt				
Subventions supérieures à 75 000 € ou représentant plus de 50 % du produit figurant au compte de résultat de l'organisme				
Autres				

(1) Hôtel de la collectivité et autres lieux publics désignés par la collectivité.

(2) Indiquer la date de la décision (délibérations, contrats ou décisions de l'exécutif).

(3) Préciser la nature de la délégation (concession, affermage, régie intéressée...).

(4) Les délégations pour lesquels un engagement hors bilan est constaté font l'objet d'une reprise dans l'état relatif aux autres engagements donnés.

IV – ANNEXES**ANNEXES PATRIMONIALES – LISTE DES ORGANISMES DE REGROUPEMENT****LISTE DES ORGANISMES DE REGROUPEMENT AUXQUELS ADHERE LA COLLECTIVITE**

DESIGNATION DES ORGANISMES	Date d'adhésion	Mode de participation (1)	Montant du financement
Syndicats mixtes (article L. 5721-2 du CGCT)			
EPCI			
ANNEMASSE LES VOIRONS AGGLOMERATION		Fiscalité unique	0,00
Autres organismes de regroupement			

(1) Indiquer si le financement est fait par TPZ, TPU, TPU + fiscalité additionnelle ou sans fiscalité propre.

IV – ANNEXES**ANNEXES PATRIMONIALES – LISTE DES ETABLISSEMENTS PUBLICS CREEES****LISTE DES ETABLISSEMENTS PUBLICS CREEES**

Catégorie d'établissement (1)	Intitulé / objet de l'établissement	Date de création	Date de délibération	Nature de l'activité (SPIC/SPA)	TVA (oui / non)
Etablissement public CCAS	CCAS	06/01/1986	06/01/1986	SPA	non

(1) Il s'agit de recenser les établissements publics créés par la collectivité pour l'exploitation directe d'un service public relevant de sa compétence.

Pour rappel, la collectivité a l'obligation de constituer une régie si le service concerné est de nature industrielle et commerciale (cf. article L. 1412-1 du CGCT) ou la faculté de constituer une régie si le service concerné est de nature administrative et n'est pas de ceux qui, par leur nature ou par la loi, ne peuvent être assurés que par la collectivité elle-même (cf. article L. 1412-2 du CGCT).

Les régies ainsi créées peuvent, au choix de la collectivité, être dotées :

- soit de la personnalité morale et de l'autonomie financière ;
- soit de la seule autonomie financière.

Cependant, il convient de préciser que seules les régies dotées de la personnalité morale et de l'autonomie financière sont dénommées établissement public et doivent être recensées dans cet état.

IV – ANNEXES**ANNEXES PATRIMONIALES – LISTE DES SERVICES INDIVIDUALISES DANS UN BUDGET ANNEXE****LISTE DES SERVICES INDIVIDUALISES DANS UN BUDGET ANNEXE**

Catégorie de services (1)	Intitulé / objet du service	Date de création	Date de délibération	N° SIRET	Nature de l'activité (SPIC/SPA)	TVA (oui / non)
CIMETIERE	Vente de Caveaux	28/07/2009	28/07/2009	21740298100062	SPIC	oui
LOCATIONS IMMOBILIERES	Loc. immobilières Les Aquarelles	01/06/2011	18/10/2011	21740298100088	SPA	oui

(1) Exemples de catégories : régie à seule autonomie financière, opérations d'aménagement, service social et médico-social.

IV – ANNEXES

ANNEXES BUDGETAIRES
EQUILIBRE BUDGETAIRE – DEPENSES

C1.1

DEPENSES A COUVRIR PAR DES RESSOURCES PROPRES

Art. (1)	Libellé (1)	Propositions nouvelles	Vote (2)
DEPENSES TOTALES A COUVRIR PAR DES RESSOURCES PROPRES = A + B		434 200,00	I 434 200,00
16 Emprunts et dettes assimilées (A)		334 000,00	334 000,00
1631	Emprunts obligataires	0,00	0,00
1641	Emprunts en euros	300 000,00	300 000,00
1643	Emprunts en devises	0,00	0,00
16441	Opérations afférentes à l'emprunt	0,00	0,00
1671	Avances consolidées du Trésor	0,00	0,00
1672	Emprunts sur comptes spéciaux du Trésor	0,00	0,00
1678	Autres emprunts et dettes	0,00	0,00
1681	Autres emprunts	0,00	0,00
1682	Bons à moyen terme négociables	0,00	0,00
1687	Autres dettes	34 000,00	34 000,00
Dépenses et transferts à déduire des ressources propres (B)		100 200,00	100 200,00
10...	Reprise de dotations, fonds divers et réserves		
10...	Reversement de dotations, fonds divers et réserves		
10226	Taxe d'aménagement	50 000,00	50 000,00
139	Subv. invest. transférées cpte résultat	50 200,00	50 200,00

	Op. de l'exercice I	Restes à réaliser en dépenses de l'exercice précédent (3) (4)	Solde d'exécution D001 (3) (4)	TOTAL II
Dépenses à couvrir par des ressources propres	434 200,00	0,00	0,00	434 200,00

(1) Détailler les chapitres budgétaires par article conformément au plan de comptes.

(2) Crédits de l'exercice votés lors de la séance.

(3) Inscrive uniquement si le compte administratif est voté ou en cas de reprise anticipée des résultats de l'exercice précédent.

(4) Indiquer le montant correspondant figurant en II - Présentation générale du budget – vue d'ensemble.

IV – ANNEXES

ANNEXES BUDGETAIRES
EQUILIBRE BUDGETAIRE – RECETTES

C1.2

RESSOURCES PROPRES

Art. (1)	Libellé (1)	Propositions nouvelles	Vote (2)
RECETTES (RESSOURCES PROPRES) = a + b		4 143 753,00	III 4 143 753,00
Ressources propres externes de l'année (a)		724 348,00	724 348,00
10221	TLE	0,00	0,00
10222	FCTVA	224 348,00	224 348,00
10226	Taxe d'aménagement (3)	500 000,00	500 000,00
10228	Autres fonds d'investissement	0,00	0,00
13146	Attributions compensation investissement	0,00	0,00
13156	Attributions compensation investissement	0,00	0,00
13246	Attributions compensation investissement	0,00	0,00
13256	Attributions compensation investissement	0,00	0,00
138	Autres subventions invest. non transf.	0,00	0,00
26...	Participations et créances rattachées		
27...	Autres immobilisations financières		
27638	Créance Autres établissements publics	0,00	0,00
2764	Créances/particuliers, pers. droit privé	0,00	0,00
Ressources propres internes de l'année (b) (4)		3 419 405,00	3 419 405,00
15...	Provisions pour risques et charges		
169	Primes de remboursement des obligations	0,00	0,00
26...	Participations et créances rattachées		
27...	Autres immobilisations financières		
28...	Amortissement des immobilisations		
2802	Frais liés à la réalisation de document	5 960,00	5 960,00
28031	Frais d'études	51 490,00	51 490,00
2804132	Subv. Dpt : Bâtiments, installations	49 000,00	49 000,00
28041512	Subv. Grpt : Bâtiments, installations	8 500,00	8 500,00
280415332	ADM : Bâtiments, installations	50 710,00	50 710,00
28041581	Autres grpts-Biens mob., mat. et études	1 200,00	1 200,00
28041582	Autres grpts - Bâtiments et installat°	179 500,00	179 500,00
2804182	Autres org pub - Bât. et installations	35 800,00	35 800,00
28046	Attributions compensation investissement	500,00	500,00
2805	Licences, logiciels, droits similaires	0,00	0,00
28121	Plantations d'arbres et d'arbustes	400,00	400,00
28128	Autres aménagements de terrains	4 000,00	4 000,00
281321	Immeubles de rapport	7 800,00	7 800,00
281534	Réseaux d'électrification	700,00	700,00
281538	Autres réseaux	30 000,00	30 000,00
281568	Autre matériel, outillage incendie	18 500,00	18 500,00
2815731	Matériel roulant	93 000,00	93 000,00
2815738	Autre matériel et outillage de voirie	6 700,00	6 700,00
28158	Autres inst., matériel, outil. techniques	3 800,00	3 800,00
281828	Autres matériels de transport	42 000,00	42 000,00
281838	Autre matériel informatique	100 500,00	100 500,00
281841	Matériel de bureau et mobilier scolaire	150,00	150,00
281848	Autres matériels de bureau et mobiliers	40 500,00	40 500,00
28188	Autres immo. corporelles	120 440,00	120 440,00
29...	Dépréciations des immobilisations		
31...	Matières premières (et fournitures) (5)		
33...	En-cours de production de biens (5)		
35...	Stocks de produits (5)		
39...	Dépréciation des stocks et en-cours		
481...	Charges à rép. sur plusieurs exercices		
4818	Charges à étaler	2 850,00	2 850,00
49...	Dépréciation des comptes de tiers		
59...	Dépréciation des comptes financiers		



Art. (1)	Libellé (1)	Propositions nouvelles	Publié le	Vote (2)
024	Produits des cessions d'immobilisations	1 182 166,00		1 182 166,00
021	Virement de la section de fonctionnement	1 383 240,00		1 383 240,00

	Opérations de l'exercice III	Restes à réaliser en recettes de l'exercice précédent (6) (7)	Solde d'exécution R001 (6) (7)	Affectation R1068 (6)	TOTAL IV
Total ressources propres disponibles	4 143 753,00	0,00	0,00	0,00	4 143 753,00

	Montant
Dépenses à couvrir par des ressources propres	II 434 200,00
Ressources propres disponibles	IV 4 143 753,00
Solde	V = IV – II (8) 3 709 553,00

- (1) Les comptes 15, 169, 26, 27, 28, 29, 39, 481, 49 et 59 sont à détailler conformément au plan de comptes.
- (2) Crédits de l'exercice votés lors de la séance.
- (3) Le compte 10226 peut être utilisé uniquement par les communes et les établissements publics à fiscalité propre.
- (4) Les comptes 15, 29, 39, 49 et 59 sont présentés uniquement si la collectivité applique le régime des provisions budgétaires, conformément aux dispositions législatives et réglementaires afférentes.
- (5) Les comptes 31, 33 et 35 ne peuvent être utilisés que pour les budgets utilisant la comptabilité de stock. Par conséquent, seuls les budgets retraçant les dépenses et les recettes d'un lotissement ou d'une ZAC peuvent utiliser les comptes susmentionnés.
- (6) Inscrire uniquement si le compte administratif est voté ou en cas de reprise anticipée des résultats de l'exercice précédent.
- (7) Indiquer le montant correspondant figurant en II - Présentation générale du budget – vue d'ensemble.
- (8) Indiquer le signe algébrique.



IV – ANNEXES

AUTRES ELEMENTS D'INFORMATION – DECISIONS EN MATIERE DE TAUX DES CONTRIBUTIONS

Libellés	Base notifiée (si connue à la date de vote)	Variation de la base / (N-1) (%)	Taux, coefficient ou forfait appliqués par décision de l'assemblée délibérante (%, unité ou €)	Variation du taux / N-1 (%)	Produit voté par l'assemblée délibérante	Variation du produit / N-1 (%)
Part régionale des ressources						
TICPE (part définie à l'art. 265 du code des douanes)	SP	0,00	0,00	0,00	0,00	0,00
	Gazole	0,00	0,00	0,00	0,00	0,00
TICPE (majoration définie à l'art. 265 A bis du code des douanes)	SP	0,00	0,00	0,00	0,00	0,00
	Gazole	0,00	0,00	0,00	0,00	0,00
Taxe sur les permis de conduire		0,00	0,00	0,00	0,00	0,00
Taxe sur les certificats d'immatriculation des véhicules		0,00	0,00	0,00	0,00	0,00
Taxe spéciale de consommation de produits pétroliers (1)		0,00	0,00	0,00	0,00	0,00
Taxe sur le transport public aérien et maritime (1)		0,00	0,00	0,00	0,00	0,00
Taxe relative à l'octroi de mer (1)		0,00	0,00	0,00	0,00	0,00
Droits assimilés au droit d'octroi de mer auxquels sont soumis les rhums et spiritueux (1)		0,00	0,00	0,00	0,00	0,00
Part départementale des ressources						
Taxe d'aménagement		0,00	0,00	0,00	0,00	0,00
Taxe de publicité foncière et droit d'enregistrement		0,00	0,00	0,00	0,00	0,00
Taxe sur la consommation finale d'électricité		0,00	0,00	0,00	0,00	0,00
Taxe sur les remontées mécaniques des zones de montagne		0,00	0,00	0,00	0,00	0,00
Part communale des ressources						
TFPB		14 244 000,00	0,09	25,55	3 639 342,00	0,90
TFPNB		34 200,00	0,08	50,32	17 209,00	0,08
CFE		0,00	0,00	0,00	0,00	0,00
Taxe d'habitation sur les résidences secondaires		0,00	0,00	0,00	0,00	0,00
TOTAL		0,00	0,00		0,00	0,00

(1) Taxes perçues par les collectivités d'Outre-mer.

(2) Détailler les taxes pour lesquelles la collectivité a un pouvoir de modulation.

V – ARRETE ET SIGNATURES**ARRETE ET SIGNATURES**

Nombre de membres en exercice : 28

Nombre de membres présents : 17

Nombre de suffrages exprimés : 17

VOTES :

Pour : 17

Contre : 0

Abstentions : 0

Date de convocation : 05/04/2023

Présenté par Monsieur le Maire (1),

A Vétraz-Monthoux, le 11/04/2023

Délibéré par l'assemblée (2), réunie en session ordinaire

A Vétraz-Monthoux, le 25/04/2023

Les membres de l'assemblée délibérante (2),(3).

01 ANTOINE Patrick, Maire	
02 FENEUL Véronique, 1ère Adjointe	
03 BELMAS Jean-Pierre, 2e Adjoint	
04 PELLIER Pascale, 3e Adjointe	
05 COLLOT Michel, 4e Adjoint	
06 VOUTAY MERMET Anne-Lise, 5e Adjoint	
07 LAMBELET Guy, 6e Adjoint	
08 FRIES CHATAGNAT Séverine, 7e Adjointe	
09 BERTRAND Maurice, 8e Adjoint	
10 MOUCHET Christine, Conseillère municipale déléguée	
11 RICHARD Daniel, Conseiller municipal	
12 GAUD-DAVET Martine, Conseillère municipale	
13 BARBERIS Pier-Luigi, Conseiller municipal	
14 PICHAT Fabienne, Conseillère municipale	
15 SILLARD Patrick, Conseiller municipal	
16 LAFFRIQUE REAL Laetitia, Conseillère municipale	
17 LEVET Serge, Conseiller municipal	
18 GUGLIOTTA Valérie, Conseillère municipale	
19 ALPSTEG Olivier, Conseiller municipal	
20 BREGEGERE Stéphanie, Conseillère municipale	

V – ARRETE ET SIGNATURES
ARRETE ET SIGNATURES

21 RIBOURDOUILLE Pierre, Conseiller municipal	
22 JOLIVET CHAUDRON Dominique, Conseillère municipale	
23 MARTINEZ Johann, Conseiller municipal	
24 MARAUD Audrey, Conseillère municipale	
25 ROGUET Marc, Conseiller municipal	
26 PARRET Martine, Conseillère municipale	
27 JOURNE Jean-Pierre, Conseiller municipal	
28 PAILLASSON Isabelle, Conseillère municipale	

Certifié exécutoire par Monsieur le Maire (1), compte tenu de la transmission en préfecture, le 25/04/2028, et de la publication le 25/04/2028
 A Vétraz-Monthoux, le 25/04/2028

(1) Indiquer « la présidente » ou « le président ».

(2) Indiquer la nature de l'assemblée délibérante : du conseil régional de ..., de la Collectivité territoriale unique de ..., de la métropole de ..., du Conseil syndical de ...

(3) L'ajout des signataires est désormais facultatif.